

JUNTA MUNICIPAL DE AGUA POTABLE Y ALCANTARILLADO DEL MUNICIPIO DE ELOTA

NOTAS DE GESTIÓN ADMINISTRATIVA

AL 30 DE SEPTIEMBRE DE 2024

1. Autorización e Historia:

a) Fecha de creación del ente.

CON FECHA 14 DE MARZO DE 1988 FUE CREADA LA JUNTA MUNICIPAL DE AGUA POTABLE Y ALCANTARILLADO DEL MUNICIPIO DE ELOTA Y PUBLICADA EN EL PERIODICO OFICIAL DEL GOBIERNO DEL ESTADO DE SINALOA, EL 17 DE FEBRERO DE 2014.

b) Principales cambios en su estructura.

LA JUNTA MUNICIPAL DE AGUA POTABLE Y ALCANTARILLADO DEL MUNICIPIO DE ELOTA, ESTA CONFORMADO POR UN CONSEJO DIRECTIVO, UNA GERENCIA GENERAL, UN ORGANO DE CONTROL INTERNO, UNA GERENCIA ADMINISTRATIVA, UNA GERENCIA OPERATIVA Y TECNICA, UN DEPARTAMENTO DE ESTUDIOS Y PROYECTOS, UN DEPARTAMENTO DE COMUNICACIÓN ACCESO A LA INFORMACION PUBLICA Y CULTURA DEL AGUA, EL DEPARTAMENTO DE CONTABILIDAD, AREA DE FACTURACION, COBRANZA Y COMERCIALIZACION, AREA DE PLANEACION CONTROL Y SEGUIMIENTO DEL SERVICIO, AREA DE ELECTROMECAVICOS, AREA DE CLORACION Y AREA COORDINADORA DE ARCHIVOS.

2. Describir el panorama Económico y Financiero:

SE TIENE CONSIDERADO DENTRO DE LOS OBJETIVOS PRINCIPALES, BUSCAR RECURSOS FINANCIEROS ANTE LAS DEPENDENCIAS E INSTANCIAS CORRESPONDIENTES A FIN DE TENER PARTICIPACION Y CONCURRENCIA DE RECURSOS Y LOGRAR ESTRUCTURAS FINANCIERAS BIPARTITAS Y TRIPARTITAS (RECURSOS FEDERALES, RECURSOS ESTATALES Y RECURSOS MUNICIPALES), ASI COMO LA GESTION NECESARIA PARA EL LOGRO DE UNA MAYOR RECAUDACION DE RECURSOS POR LA PRESTACION DE SERVICIOS DE AGUA, DRENAJE Y SANEAMIENTO. PARA LA ELABORACION DEL PRESUPUESTO DE EGRESOS SE EQUILIBRAN LOS RECURSOS FINANCIEROS PROVENIENTES DE LOS INGRESOS DE ESTE ORGANISMO OPERADOR, FORTALECIENDO PROGRAMAS Y ACCIONES QUE PERMITA MEJORAR LA PRESTACION DE SERVICIOS Y SATISFACER LAS NECESIDADES DE LA POBLACION.

3.- Organización y Objeto Social:

a) Objeto social.

CONTRIBUIR A ELEVAR LA CALIDAD DE VIDA DE LA POBLACION ELOTENSE, PROCURANDO QUE LAS FAMILIAS QUE CARECEN DE LOS SERVICIOS DE AGUA, DRENAJE Y SANEAMIENTO OBTENGAN ESTOS SERVICIOS BASICOS.

b) Principal actividad.

LA JUNTA DE AGUA POTABLE Y ALCANTARILLADO DEL MUNICIPIO DE ELOTA, SUMINISTRA DE SERVICIOS DE AGUA POTABLE, ALCANTARILLADO SANITARIO Y SANEAMIENTO AL MUNICIPIO DE ELOTA.

c) Ejercicio fiscal.

EJERCICIO FISCAL DE ENERO A DICIEMBRE 2024

d) Régimen jurídico.

REGIMEN DE LAS PERSONAS MORALES CON FINES NO LUCRATIVOS

e) Consideraciones fiscales del ente:

LAS OBLIGACIONES FISCALES QUE CUMPLE ESTE ORGANISMO OPERATIVO, SON LAS SIGUIENTES: PAGO PROVISIONAL MENSUAL SE RETENCIONES DE IMPUESTOS SOBRE LA RENTA POR SUELDOS Y SALARIOS, DECLARACION ANUAL DE IMPUESTO SOBRE LA RENTA, DECLARACION ANUAL DE PAGOS Y RETENCIONES DE SUELDOS Y SALARIOS O ASIMILADOS A SALARIOS, DECLARACION PROVISIONAL MENSUAL DE IMPUESTO SOBRE LA RENTA DE SERVICIOS PROFESIONALES, DECLARACION MENSUAL DE IMPUESTO AL VALOR AGREGADO, INFORMACION MENSUAL SOBRE LAS OPERACIONES CON TERCEROS PARA EFECTOS DE IMPUESTO AL VALOR AGREGADO, INFORMACION ANUAL DEL SUBSIDIO PARA EL EMPLEO ENTREGADO, DECLARACION BIMESTRAL DE IMPUESTOS SOBRE NOMINA, DECLARACION TRIMESTRAL DE PAGOS DE DERECHOS DE CUERPOS RECEPTORES DE AGUAS RESIDUALES Y DE AGUAS NACIONALES.

f) Estructura organizacional básica.

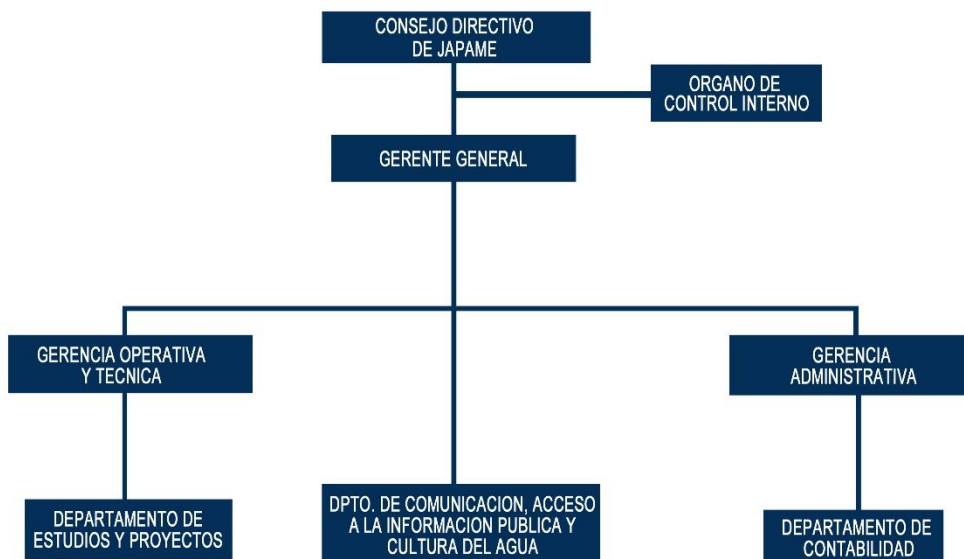

g) Fideicomisos, mandatos y análogos de los cuales es fideicomitente o fiduciario.

NO APLICA

4. Bases de Preparación de los Estados Financieros:

a) Si se ha observado la normatividad emitida por el CONAC y las disposiciones legales aplicables.

LA JUNTA MUNICIPAL DE AGUA POTABLE Y ALCANTARILLADO DEL MUNICIPIO DE ELOTA, HA ESTADO ATENTO A LAS ETAPAS DE LA ARMONIZACIÓN CONTABLE EMITIDOS POR EL CONAC, DE LOS RECURSOS FISCALES QUE ES EL INSTRUMENTO QUE DA CERTEZA AL CUMPLIMIENTO DE LAS OBLIGACIONES EN MATERIA DE LA HACIENDA PÚBLICA MUNICIPAL Y LA LEY DE INGRESOS PARA EL MUNICIPIO DEL EJERCICIO FISCAL 2024.

b) La normatividad aplicada para el reconocimiento, valuación y revelación de los diferentes rubros de la información financiera, así como las bases de medición utilizadas para la elaboración de los estados financieros; por ejemplo: costo histórico, valor de realización, valor razonable, valor de recuperación o cualquier otro método empleado y los criterios de aplicación de los mismos.

LOS ESTADOS FINANCIEROS HAN SIDO ELABORADOS SIGUIENDO LOS POSTULADOS BÁSICOS PARA LA PREPARACIÓN DE LOS ESTADOS FINANCIEROS, EL TOTAL DE LAS OPERACIONES ESTAN RECONOCIDAS A SU COSTO HISTORICO.

c) Postulados básicos.

1) Sustancia Económica

Es el reconocimiento contable de las transacciones, transformaciones internas y otros eventos, que afectan económicamente al ente público y delimitan la operación del SCG.

2) Entes Públicos

Los poderes Ejecutivo, Legislativo y Judicial de la Federación y de las entidades federativas; los entes autónomos de la Federación y de las entidades federativas; los ayuntamientos de los municipios; los órganos político-administrativos y las entidades de la administración pública paraestatal, ya sean federales, estatales o municipales.

3) Existencia Permanente

La actividad del ente público se establece por tiempo indefinido, salvo disposición legal en la que se especifique lo contrario.

4) Revelación Suficiente

Los estados y la información financiera deben mostrar amplia y claramente la situación financiera y los resultados del ente público.

5) Importancia Relativa

La información debe mostrar los aspectos importantes de la entidad que fueron reconocidos contablemente.

6) Registro e Integración Presupuestaria

La información presupuestaria de los entes públicos se integra en la contabilidad en los mismos términos que se presentan en la Ley de Ingresos y en el Decreto del Presupuesto de Egresos, de acuerdo a la naturaleza económica que le corresponda.

El registro presupuestario del ingreso y del egreso en los entes públicos se debe reflejar en la contabilidad, considerando sus efectos patrimoniales y su vinculación con las etapas presupuestarias correspondientes.

7) Consolidación de la Información Financiera

Los estados financieros de los entes públicos deberán presentar de manera consolidada la situación financiera, los resultados de operación, el flujo de efectivo o los cambios en la situación financiera y las variaciones a la Hacienda Pública, como si se tratara de un solo ente público.

8) Devengo Contable

Los registros contables de los entes públicos se llevarán con base acumulativa. El ingreso devengado, es el momento contable que se realiza cuando existe jurídicamente el derecho de cobro de impuestos, derechos, productos, aprovechamientos y otros ingresos por parte de los entes públicos. El gasto devengado, es el momento contable que refleja el reconocimiento de una obligación de pago a favor de terceros por la recepción de conformidad de bienes, servicios y obra pública contratados; así como de las obligaciones que derivan de tratados, leyes, decretos, resoluciones y sentencias definitivas.

9) Valuación

Todos los eventos que afecten económicamente al ente público deben ser cuantificados en términos monetarios y se registrarán al costo histórico o al valor económico más objetivo registrándose en moneda nacional.

10) Dualidad Económica

El ente público debe reconocer en la contabilidad, la representación de las transacciones y algún otro evento que afecte su situación financiera, su composición por los recursos asignados para el logro de sus fines y por sus fuentes, conforme a los derechos y obligaciones.

11) Consistencia

Ante la existencia de operaciones similares en un ente público, debe corresponder un mismo tratamiento contable, el cual debe permanecer a través del tiempo, en tanto no cambie la esencia económica de las operaciones.

d) Normatividad supletoria.

- 1.- Plan Estatal de Desarrollo.
- 2.- Plan Municipal de Desarrollo.
- 3.- Decreto de creación de la JAPAME.
- 4.- Ley de Aguas Nacionales.
- 5.- Ley Federal de Obras Públicas y Servicios Relacionados con las mismas.
- 6.- Ley Federal de Derechos.
- 7.- Código Fiscal de la Federación
- 8.- Ley Federal del Trabajo
- 9.- Ley General de Contabilidad Gubernamental
- 10.- Ley de Agua Potable y Alcantarillado del Estado de Sinaloa.
- 11.- Ley de Obras Públicas del Estado de Sinaloa.
- 12.- Ley de Adquisiciones, Arrendamientos, Servicios y Administración de Bienes Muebles para el Estado de Sinaloa.
- 13.- Ley Orgánica de la Administración Pública del Estado de Sinaloa.
- 14.- Ley de acceso a la Información Pública del Estado de Sinaloa
- 15.- Ley de Desarrollo Urbano del Estado de Sinaloa
- 16.- Ley de Desarrollo de Centros Poblados del Estado de Sinaloa.
- 17.- Ley de Equilibrio Ecológico y Protección del Medio Ambiente del Estado de Sinaloa.
- 18.- Ley de Planeación del Estado de Sinaloa.
- 19.- Ley de Presupuesto, Contabilidad y Gasto Público del Estado de Sinaloa.
- 20.- Ley de Coordinación Fiscal del Estado de Sinaloa.
- 21.- Ley de Hacienda del Estado de Sinaloa.
- 22.- Ley de Gobierno Municipal del Estado de Sinaloa.
- 23.- Ley de profesiones del Estado de Sinaloa.

- 24.- Ley de Responsabilidades Administrativas de los Servidores Públicos Del Estado de Sinaloa.
- 25.- Ley de Trabajos al Servicio del Estado de Sinaloa.
- 26.- Ley de Entrega y Recepción de los Asuntos y Recursos Públicos del Estado de Sinaloa.
- 27.- Ley de Gasto Eficiente y Remuneraciones de los Servidores Públicos del Estado de Sinaloa.
- 28.- Ley de Presupuesto, Contabilidad y Gasto Publico del Estado de Sinaloa.

e) Para las entidades que por primera vez estén implementando la base devengado de acuerdo a la Ley de Contabilidad, deberán:

-Revelar las nuevas políticas de reconocimiento:

LA JUNTA MUNICIPAL DE AGUA POTABLE Y ALCANTARILLADO DEL MUNICIPIO DE ELOTA, TIENE COMO OBJETIVO PRINCIPAL ESTAR ATENTO A CADA UNA DE LAS ETAPAS DE ARMONIZACIÓN CONTABLE QUE MARCA LA LEY GENERAL DE CONTABILIDAD GUBERNAMENTAL POR LO CUAL DESDE EL PASADO EJERCICIO 2014 SE LLEVO A CABO LA BASE DE DEVENGADO EL CUAL SE LLEVA A CABO DE LA SIGUIENTE MANERA: EL INGRESO DEVENGADO, ES EL MOMENTO CONTABLE QUE SE REALIZA CUANDO EXISTE JURÍDICAMENTE EL DERECHO DE COBRO DE IMPUESTOS, DERECHOS, PRODUCTOS, APROVECHAMIENTOS Y OTROS INGRESOS POR PARTE DE LOS ENTES PÚBLICOS. EL GASTO DEVENGADO ES EL MOMENTO CONTABLE QUE REFLEJA EL RECONOCIMIENTO DE UNA OBLIGACIÓN DE PAGO A FAVOR DE TERCEROS POR LA RECEPCIÓN DE CONFORMIDAD DE BIENES, SERVICIOS Y OBRA PÚBLICA CONTRATADOS; ASÍ COMO LAS OBLIGACIONES QUE DERIVAN DE TRATADOS, LEYES, DECRETOS, RESOLUCIONES Y SENTENCIAS.

-Plan de implementación:

PARA EL REGISTRO DEL PRESUPUESTO DEVENGADO SE DEBERA DE TENER EL DOCUMENTO FUENTE QUE PUEDE SER: CONTRATO, FACTURA, RECIBOS, ESTIMACIONES DE AVANCE DE OBRA O DOCUMENTO EQUIVALENTE.

-Revelar los cambios en las políticas, la clasificación y medición de las mismas, así como su impacto en la información financiera:

NO SE HAN LLEVADO A CABO CAMBIOS EN LAS POLITICAS.

-Presentar los últimos estados financieros con la normatividad anteriormente utilizada con las nuevas políticas para fines de comparación en la transición a la base devengado. NO APLICA.

5. Políticas de Contabilidad Significativas:

a) Actualización:

NO APLICA

b) Informar sobre la realización de operaciones en el extranjero y de sus efectos en la información financiera gubernamental, considerando entre otros el importe de las variaciones cambiarias reconocidas en el resultado (ahorros o desahorro).

NO APLICA

c) Método de valuación de la inversión en acciones de Compañías subsidiarias no consolidadas y asociadas:

NO APLICA

d) Sistema y método de valuación de inventarios y costo de lo vendido:

PARA LA DETERMINACIÓN DEL COSTO DE VENTAS SE TOMA EN CUENTA EL MÉTODO DE VALUCIÓN DE INVENTARIO DENOMINADO “ PROMEDIO “.

e) Beneficios a empleados:

1. SE OTORGA UN 10% SOBRE EL SUELDO DE APORTACION DEL FONDO DE AHORRO.
2. 60% DE PRIMA VACACIONAL
3. 60 DIAS DE AGUINALDO
4. 19% SOBRE EL SUELDO EN VALES DE DESPENSA

f) Provisiones:

NO APLICA

g) Reservas:

NO APLICA

h) Cambios en políticas contables y corrección de errores junto con la revelación de los efectos que se tendrá en la información financiera del ente público, ya sea retrospectivos o prospectivos:

NO SE HAN LLEVADO A CABO CAMBIOS EN LAS POLITICAS.

i) Reclasificación:

SE PODRAN HACER RECLASIFICACIONES ENTRE CUENTAS PARA HACER ASIENTOS DE CORRECCIÓN O TRASPASOS ENTRE LAS MISMAS, UNA VEZ QUE SE RECONOZCA EL ERROR, Y SIEMPRE Y CUANDO NO SE HAYA ENVIADO LA CUENTA PÚBLICA DEL MES EN CUESTIÓN QUE IMPLIQUE MODIFICACIONES A LA INFORMACIÓN YA PRESENTADA, EN ESTE CASO SE LLEVARA A CABO EN MESES POSTERIORES ANTES DEL CIERRE DEL EJERCICIO.

j) Depuración y cancelación de saldos:

EL PROCEDIMIENTO QUE SE UTILIZARA EN CUANTO A LA DEPURACION Y CANCELACION DE SALDOS SE HARA MEDIANTE ACUERDO DEL CONSEJO DIRECTIVO, QUIEN ANALIZARA CADA SITUACION EN PARTICULAR.

6. Posición en Moneda Extranjera y Protección por Riesgo Cambiario:

a) Activos en moneda extranjera:

NO APLICA

b) Pasivos en moneda extranjera:

NO APLICA

c) Posición en moneda extranjera:

NO APLICA

d) Tipo de cambio:

NO APLICA

e) Equivalente en moneda nacional:

NO APLICA

Lo anterior por cada tipo de moneda extranjera que se encuentre en los rubros de activo y pasivo.

Adicionalmente se informará sobre los métodos de protección de riesgo por variaciones en el tipo de cambio.

7. Reporte Analítico del Activo:

a) Vida útil, porcentajes de depreciación y amortización utilizados en los diferentes tipos de activos, o el importe de las pérdidas por deterioro reconocidas.

PARA EL REGISTRO Y CONTROL DE LA DEPRECIACION SE TOMARA LA DEPRECIACION EN LINEA RECTA, TOMANDO COMO BASE LOS PORCENTAJES MARCADOS Y VIDA UTIL PARA CADA TIPO DE BIEN TAL COMO LO MARCA LA LEY DEL IMPUESTO SOBRE LA RENTA.

b) Cambios en el porcentaje de depreciación y amortización y en el valor de los activos ocasionado por el deterioro.

COMO POLITICA GENERAL NO SE DEBERAN CAMBIAR LOS PORCENTAJES DE LAS DEPRECIACIONES MARCADAS EN LA LEY DEL IMPUESTO SOBRE LA RENTA

c) Importe de los gastos capitalizados en el ejercicio, tanto financieros como de investigación y desarrollo:

NO APLICA.

d) Riegos por tipo de cambio o tipo de interés de las inversiones financieras:

NO APLICA YA QUE SOLO INVIERTE A TASA FIJA Y SIN RIESGO ALGUNO.

e) Valor activado en el ejercicio de los bienes construidos por la entidad:

f) Otras circunstancias de carácter significativo que afecten el activo, tales como bienes en garantía, señalados en embargos, litigios, títulos de inversiones entregados en garantías, baja significativa del valor de inversiones financieras, etc.:

NO APLICA

g) Desmantelamiento de Activos, procedimientos, implicaciones, efectos contables:

PARA DAR DE BAJA UN ACTIVO ESTE DEBE DE ESTAR AUTORIZADO EN SESIÓN DE CONSEJO DIRECTIVO Y PREVIO DIAGNÓSTICO DE INCOSTEABILIDAD DEL MISMO.

h) Administración de activos; planeación con el objetivo de que el ente los utilice de manera más efectiva:

NO APLICA

Adicionalmente, se deben incluir las explicaciones de las principales variaciones en el activo, en cuadros comparativos como sigue:

a) Inversiones en valores:

NO APLICA

b) Patrimonio de Organismos descentralizados de Control Presupuestario Indirecto:

NO APLICA

c) Inversiones en empresas de participación mayoritaria:

NO APLICA

d) Inversiones en empresas de participación minoritaria:

NO APLICA

e) Patrimonio de organismos descentralizados de control presupuestario directo, según corresponda:

NO APLICA

8. Fideicomisos, Mandatos y Análogos:

a) Por ramo administrativo que los reporta:

NO APLICA

b) Enlistar los de mayor monto de disponibilidad, relacionando aquéllos que conforman el 80% de las disponibilidades:

NO APLICA.

9. Reporte de la Recaudación:

a) Análisis del comportamiento de la recaudación correspondiente al ente público o cualquier tipo de ingreso, de forma separada los ingresos locales de los federales:

PARA LA INTEGRACION DEL PRONOSTICO DE INGRESOS PARA EL EJERCICIO FISCAL 2024, SE CONSIDERO BASICAMENTE EL TOTAL DE NUMEROS DE TOMAS DE AGUA, DRENAJE Y SANEAMIENTO DE ACUERDO A LOS TIPOS DE SERVICIOS DOMESTICO, COMERCIAL, INDUSTRIA Y PUBLICO, ASI COMO DE OTROS INGRESOS PROPIOS DE ESTE ORGANISMO OPERADOR, CONSIDERANDO UN INCREMENTO EN LAS TARIFAS DEL 4.32%. EL 100% DE LOS INGRESOS RECAUDADOS SON LOCALES Y LA RECUPERACION DE RECAUDACION CORRESPONDE A UN 90.00% DE LO FACTURADO ANUALMENTE.

b) Proyección de la recaudación e ingresos en el mediano plazo:

LA RECAUDACION DE CUENTAS POR COBRAR A USUARIOS MOROSOS ES LENTA YA QUE REPRESENTA APROXIMADAMENTE EL 0.25% MENSUAL.

10. Información sobre la Deuda y el Reporte Analítico de la Deuda:

a) Utilizar al menos los siguientes indicadores: deuda respecto al PIB y deuda respecto a la recaudación tomando, como mínimo, un período igual o menor a 5 años.

NO APLICA

b) Información de manera agrupada por tipo de valor gubernamental o instrumento financiero en la que se considere intereses, comisiones, tasa, perfil de vencimiento y otros gastos de la deuda.

NO APLICA

11. Calificaciones otorgadas:

Informar, tanto del ente público como cualquier transacción realizada, que haya sido sujeta a una calificación crediticia:

NO APLICA.

12. Proceso de Mejora:

Se informará de:

a) Principales Políticas de control interno:

SE DARA CUMPLIMIENTO A LO QUE MARCA LA CONTABILIDAD GUBERNAMENTAL PARA CUMPLIR EN TIEMPO Y FORMA CON LA ENTREGA DE LA CUENTA PÚBLICA; CUMPLIR EN TIEMPO CON LO QUE MARCA LAS LEYES FISCALES; LLEVAR A CABO LO MARCADO CON LA LEY FEDERAL DEL TRABAJO ASI COMO AL CONTRATO COLECTIVO DE TRABAJO DE ESTE ORGANISMO OPERADOR PARA DAR SEGURIDAD JURÍDICA A LOS EMPLEADOS QUE LABORAN EN LA JUNTA MUNICIPAL DE AGUA POTABLE Y ALCANTARILLADO DEL MUNICIPIO DE ELOTA; RACIONALIZAR LOS RECURSOS FINANCIEROS PROCURANDO LA MAYOR EFICIENCIA DE LOS MISMOS.

b) Medidas de desempeño financiero, metas y alcance:

LA JUNTA MUNICIPAL DE AGUA POTABLE Y ALCANTARILLADO DEL MUNICIPIO DE ELOTA, CON LA FILOSOFIA DE MEJORAR LOS SERVICIOS QUE SE BRINDA A LOS CIUDADANOS, SE CONSIDERA ORIENTAR EL PRESUPUESTO DE EGRESOS A ESTE FIN: OTORGAR UN SERVICIO DE CALIDAD EN ATENCION AL USUARIO; Y, BUSCAR ALTERNATIVAS EN LAS NUEVAS ADQUISICIONES.

13.- Información por Segmentos:

Toda la información del Ente, está procesada y se encuentra disponible por Unidad Responsable de realizar las funciones propias.

14. Eventos Posteriores al Cierre:

El Ente público no tiene hechos ocurridos en el período posterior al que informa, que proporcionen mayor evidencia sobre eventos que le afecten económicamente y que no se concían a la fecha del cierre.

15. Partes Relacionadas:

No existen partes relacionadas que pudieran ejercer influencia significativa sobre la toma de decisiones financieras y operativas.

16. Responsabilidad sobre la presentación razonable de los Estados Financieros:

Estas notas son parte integral de los estados financieros al término de cada período, sus notas son razonablemente correctas y son responsabilidad del emisor.

Bajo protesta de decir verdad, declaramos que los Estados Financieros y sus notas son razonablemente correctos y son responsabilidad del emisor.

L.C.P. Luz María Barraza Gómez

Contador General

L.C.I. Osmar Antonio Gamboa Manjarrez

Gerente General



NOTAS A LOS ESTADOS FINANCIEROS
AL 30 DE SEPTIEMBRE DE 2024
b) NOTAS DE DESGLOSE
(Cifras en Pesos)

IC-NEF-06-2409

I) NOTAS AL ESTADO DE ACTIVIDADES

Ingresos y Otros Beneficios		
Cuenta	Descripción	Saldo
4118	Impuestos no Comprendidos en la Ley de Ingresos Vigente, Causados en Ejercicios Fiscales Anteriores Pendientes de Liquidación o Pago	53,993.61
4151	Productos Derivados del Uso y Aprovechamiento de Bienes no Sujetos a Régimen de Dominio Público	62,585.56
4173	Ingresos por Venta de Bienes y Servicios de Organismos Descentralizados	26,047,285.33
4221	del Sector Público	9,073,788.62

Gastos y Otras Pérdidas		
Cuenta	Descripción	Saldo
5111	Remuneraciones al Personal de Carácter Permanente	5,521,632.52
5112	Remuneraciones al Personal de Carácter Transitorio	87,499.08
5113	Remuneraciones Adicionales y Especiales	851,988.18
5114	Seguridad Social	1,895,000.25
5115	Otras Prestaciones Sociales y Económicas	2,529,877.26
5116	Pago de Estímulos a Servidores Públicos	18,000.00
5121	Materiales de Administración, Emisión de Documentos y Artículos Oficiales	272,203.75
5122	Alimentos y Utensilios	86,875.61
5124	Materiales y Artículos de Construcción y de Reparación	176,937.06
5125	Productos Químicos, Farmacéuticos y de Laboratorio	998,606.00
5126	Combustibles, Lubricantes y Aditivos	1,669,893.21
5127	Vestuario, Blancos, Prendas de Protección y Artículos Deportivos	145,639.21
5129	Herramientas, Refacciones y Accesorios Menores	2,145,959.75
5131	Servicios Básicos	6,614,202.65
5132	Servicios de Arrendamiento	15,000.00
5133	Servicios Profesionales, Científicos y Técnicos y Otros Servicios	364,024.69
5134	Servicios Financieros, Bancarios y Comerciales	237,868.69
5135	Servicios de Instalación, Reparación, Mantenimiento y Conservación	844,998.48
5136	Servicios de Comunicación Social y Publicidad	19,860.00
5137	Servicios de Traslado y Viáticos	179,956.32
5138	Servicios Oficiales	38,286.32
5139	Otros Servicios Generales	866,851.61
5221	Transferencias a Entidades Paraestatales	36,127.00
5241	Ayudas Sociales a Personas	6,300.00
5243	Ayudas Sociales a Instituciones	100,000.00
5244	Ayudas Sociales por Desastres Naturales y Otros Siniestros	51,000.00
5513	Depreciación de Bienes Inmuebles	27,213.81
5514	Depreciación de Infraestructura	10,683,447.24
5515	Depreciación de Bienes Muebles	266,004.77

2) NOTAS AL ESTADO DE SITUACIÓN FINANCIERA

Activo

EFECTIVO Y EQUIVALENTES		
Cuenta	Descripción	Saldo
1111	Efectivo	4,405.18
1112	Bancos/Tesorería	1,934,334.27
1113	Bancos/Dependencias y Otros	0.00
1114	Inversiones Temporales (Hasta 3 meses)	0.00
1114	BANCO SANTANDER	0.00
1115	Fondos con Afectación Específica	1,998,759.78
1115	BANCOS	1,998,759.78
1116	Depósitos de Fondos de Terceros en Garantía y/o Administración	1,210,220.18
1116	COMISION FEDERAL DE ELECTRICIDAD	0.00
1116	FONDOS DE AHORROS	1,210,220.18
1119	Otros Efectivos y Equivalentes	0.00
1121	Inversiones Financieras de Corto Plazo	0.00

CUENTAS POR COBRAR DE CONTRIBUCIONES

Cuenta	Descripción	Saldo
1122	Cuentas por Cobrar a Corto Plazo	97,970.51
1124	Ingresos por Recuperar a Corto Plazo	0.00

DERECHOS A RECIBIR EFECTIVO Y EQUIVALENTES, Y BIENES O SERVICIOS

Cuenta	Descripción	Saldo
1123	Deudores Diversos por Cobrar a Corto Plazo	46,858.48
1125	Deudores por Anticipos de la Tesorería a Corto Plazo	15,000.00
1126	Préstamos Otorgados a Corto Plazo	0.00
1129	Otros Derechos a Recibir Efectivo o Equivalentes a Corto Plazo	1,902,407.43
1131	Anticipo a Proveedores por Adquisición de Bienes y Prestación de Servicios a Corto Plazo	0.00
1132	Anticipo a Proveedores por Adquisición de Bienes Inmuebles y Muebles a Corto Plazo	0.00
1133	Anticipo a Proveedores por Adquisición de Bienes Intangibles a Corto Plazo	0.00
1134	Anticipo a Contratistas por Obras Públicas a Corto Plazo	828,246.39
1139	Otros Derechos a Recibir Bienes o Servicios a Corto Plazo	0.00

INVENTARIOS

Cuenta	Descripción	Saldo
1141	Inventario de Mercancías para Venta	0.00
1142	Inventario de Mercancías Terminadas	0.00
1143	Inventario de Mercancías en Proceso de Elaboración	0.00
1144	Inventario de Materias Primas, Materiales y Suministros para Producción	0.00
1145	Bienes en Tránsito	0.00

ALMACENES

Cuenta	Descripción	Saldo
1151	Almacén de Materiales y Suministros de Consumo	555,770.51

La valuación de los materiales de Almacén se calcula con el método de promedio ponderado, ya que es necesario mantener actualizados los valores de almacén y que no pierdan valor con motivo de inflación. Los cambios en el método de valuación impactarían en la información financiera al modificarse el valor de las entradas y salidas con diferentes costos y mezcla de antigüedad de éstas.

PARTICIPACIONES Y APORTACIONES DE CAPITAL, INVERSIONES A LARGO PLAZO Y TÍTULOS Y VALORES A LARGO PLAZO

Cuenta	Descripción	Saldo
1211	Inversiones a Largo Plazo	0.00
1212	Títulos y Valores a Largo Plazo	0.00
1214	Participaciones y Aportaciones de Capital	0.00

BIENES MUEBLES

RUBRO	NOMBRE	MONTO	NATURALEZA	DEPRECIACION		METODO DE DEPRECIACION	TASA DETERMINADA	CRITERIO
				DEL EJERCICIO	ACUMULADA			
12411	Muebles de Oficina y Estantería	206,149.70		0.00	94,284.03	ANUAL	10.28	CONAC
12413	Equipo de Cómputo y de Tecnologías de la Información	566,007.37		0.00	249,814.39	ANUAL	31.00	CONAC
12419	Otros Mobiliarios y Equipos de Administración	35,532.84		0.00	30,902.70	ANUAL	15.00	CONAC
12441	Vehículos y Equipo de Transporte	3,909,998.70		0.00	828,756.55	ANUAL	23.26	CONAC
12463	Maquinaria y Equipo de Construcción	5,657,394.42		0.00	974,921.10	ANUAL	20.00	CONAC
12465	Equipo de Comunicación y Telecomunicación	97,647.86		0.00	46,273.89	ANUAL	10.00	CONAC
12467	Herramientas y Máquinas-Herramienta	40,002.24		0.00	23,707.10	ANUAL	10.00	CONAC
12469	Otros Equipos	55,000.00		0.00	0.00	ANUAL	10.00	CONAC

BIENES INMUEBLES

RUBRO	NOMBRE	MONTO	NATURALEZA	DEPRECIACION		METODO DE DEPRECIACION	TASA DETERMINADA	CRITERIO
				DEL EJERCICIO	ACUMULADA			
12311	Terrenos	14,961,758.39		0.00	0.00	ANUAL	1.17	CONAC
12331	EDIFICIO	1,243,641.93		0.00	0.00	ANUAL	2.00	CONAC

ESTIMACIONES Y DETERIOROS

Cuenta	Descripción	Saldo
1161	Estimaciones para Cuentas Incobrables por Derechos a Recibir Efectivo o Equivalentes	0.00
1281	Estimaciones por Pérdida de Cuentas Incobrables de Documentos por Cobrar a Largo Plazo	0.00
1282	Estimaciones por Pérdida de Cuentas Incobrables de Deudores Diversos por Cobrar a Largo Plazo	0.00
1283	Estimaciones por Pérdida de Cuentas Incobrables de Ingresos por Cobrar a Largo Plazo	0.00
1284	Estimaciones por Pérdida de Cuentas Incobrables de Préstamos Otorgados a Largo Plazo	0.00
1289	Estimaciones por Pérdida de Otras Cuentas Incobrables a Largo Plazo	0.00

OTROS ACTIVOS

Cuenta	Descripción	Saldo
1191	Valores en Garantía	0.00
1192	Bienes en Garantía (excluye depósitos de fondos)	0.00
1193	Bienes Derivados de Embargos, Decomisos, Aseguramientos y Dación en Pago	0.00
1221	Documentos por Cobrar a Largo Plazo	0.00
1222	Deudores Diversos a Largo Plazo	0.00
1223	Ingresos por Recuperar a Largo Plazo	0.00
1224	Préstamos Otorgados a Largo Plazo	0.00
1229	Otros Derechos a Recibir Efectivo o Equivalentes a Largo Plazo	0.00
1235	Construcciones en Proceso en Bienes de Dominio Público	2,488,000.60
1236	Construcciones en Proceso en Bienes Propios	0.00

Pasivo

CUENTAS Y DOCUMENTOS POR PAGAR

Cuenta	Descripción	Saldo
2111	Servicios Personales por Pagar a Corto Plazo	80,725.85
2112	Proveedores por Pagar a Corto Plazo	756,555.40
2113	Contratistas por Obras Públicas por Pagar a Corto Plazo	2,718,600.88
2114	Participaciones y Aportaciones por Pagar a Corto Plazo	0.00
2115	Transferencias Otorgadas por Pagar a Corto Plazo	8,800.00
2116	Intereses, Comisiones y Otros Gastos de la Deuda Pública por Pagar a Corto Plazo	0.00
2117	Retenciones y Contribuciones por Pagar a Corto Plazo	331,463.27
2118	Devoluciones de la Ley de Ingresos por Pagar a Corto Plazo	0.00
2119	Otras Cuentas por Pagar a Corto Plazo	1,518,158.83
2121	Documentos Comerciales por Pagar a Corto Plazo	0.00
2122	Documentos con Contratistas por Obras Públicas por Pagar a Corto Plazo	0.00
2211	Proveedores por Pagar a Largo Plazo	0.00
2212	Contratistas por Obras Públicas por Pagar a Largo Plazo	0.00
2221	Documentos Comerciales por Pagar a Largo Plazo	0.00
2222	Documentos con Contratistas por Obras Públicas por Pagar a Largo Plazo	0.00
2229	Otros Documentos por Pagar a Largo Plazo	0.00
2235	Arrendamiento Financiero por Pagar a Largo Plazo	0.00

FONDOS Y BIENES DE TERCEROS EN GARANTÍA Y/O ADMINISTRACIÓN

Cuenta	Descripción	Saldo
2161	Fondos en Garantía a Corto Plazo	0.00
2162	Fondos en Administración a Corto Plazo	0.00
2163	Fondos Contingentes a Corto Plazo	0.00
2164	Fondos de Fideicomisos, Mandatos y Contratos Análogos a Corto Plazo	0.00
2165	Otros Fondos de Terceros en Garantía y/o Administración a Corto Plazo	0.00
2166	Valores y Bienes en Garantía a Corto Plazo	0.00
2251	Fondos en Garantía a Largo Plazo	0.00
2252	Fondos en Administración a Largo Plazo	0.00
2253	Fondos Contingentes a Largo Plazo	0.00
2254	Fondos de Fideicomisos, Mandatos y Contratos Análogos a Largo Plazo	0.00
2255	Otros Fondos de Terceros en Garantía y/o Administración a Largo Plazo	0.00
2256	Valores y Bienes en Garantía a Largo Plazo	0.00

PASIVOS DIFERIDOS

Cuenta	Descripción	Saldo
2151	Ingresos Cobrados por Adelantado a Corto Plazo	99,605.26
2152	Intereses Cobrados por Adelantado a Corto Plazo	0.00
2159	Otros Pasivos Diferidos a Corto Plazo	0.00
2241	Créditos Diferidos a Largo Plazo	0.00
2242	Intereses Cobrados por Adelantado a Largo Plazo	0.00
2249	Otros Pasivos Diferidos a Largo Plazo	0.00

PROVISIONES

Cuenta	Descripción	Saldo
2171	Provisión para Demandas y Juicios a Corto Plazo	0.00
2172	Provisión para Contingencias a Corto Plazo	0.00
2179	Otras Provisiones a Corto Plazo	0.00
2261	Provisión para Demandas y Juicios a Largo Plazo	0.00
2262	Provisión para Pensiones a Largo Plazo	0.00
2263	Provisión para Contingencias a Largo Plazo	0.00
2269	Otras Provisiones a Largo Plazo	0.00

OTROS PASIVOS

Cuenta	Descripción	Saldo
2191	Ingresos por Clasificar	6,327.34
2192	Recaudación por Participar	0.00
2199	Otros Pasivos Circulantes	0.00

III) NOTAS AL ESTADO DE VARIACIÓN EN LA HACIENDA PÚBLICA

MODIFICACIONES AL PATRIMONIO CONTRIBUIDO

	TipRubro	Concepto	Saldo
3130	Actualización de la Hacienda Pública/Patrimonio	INCREMENTOS AL PATRIMONIO CONTRIBUIDO	-753,728.26

MODIFICACIONES AL PATRIMONIO GENERADO

	TipRubro	Concepto	Saldo
3210	Resultados del Ejercicio (Ahorro/Desahorro)	INCREMENTOS AL PATRIMONIO GENERADO	4,093,643.01
3220	Resultados de Ejercicios Anteriores	INCREMENTOS AL PATRIMONIO GENERADO	-4,057,683.78
3220	Resultados de Ejercicios Anteriores	DISMINUCIONES AL PATRIMONIO GENERADO	-2,507,692.09

IV) NOTAS AL ESTADO DE FLUJOS DE EFECTIVO

EFFECTIVO Y EQUIVALENTES

Concepto	2024	2023
Efectivo	4,405.18	91,137.87
Bancos/Tesorería	1,934,334.27	1,530,696.78
Bancos/Dependencias y Otros	0.00	0.00
Inversiones Temporales (Hasta 3 meses)	0.00	0.00
Fondos con Afectación Específica	1,998,759.78	0.00
Depósitos de Fondos de Terceros en Garantía y/o Administración	1,210,220.18	0.00
Otros Efectivos y Equivalentes	0.00	0.00

ADQUISICIONES DE ACTIVIDADES DE INVERSIÓN EFECTIVAMENTE PAGADAS

Concepto	2024	2023
Bienes Inmuebles, Infraestructura y Construcciones en Proceso	255,925,702.54	250,097,875.66
Terrenos	13,206,604.09	13,960,332.35
Viviendas	0.00	0.00
Edificios no Habitacionales	1,289,113.34	1,289,113.34
Infraestructura	238,941,984.51	234,848,429.97
Construcciones en Proceso en Bienes de Dominio Público	2,488,000.60	0.00
Construcciones en Proceso en Bienes Propios	0.00	0.00
Otros Bienes Inmuebles	0.00	0.00
Bienes Muebles	14,814,229.85	12,476,933.81
Mobiliario y Equipo de Administración	971,205.80	813,732.16
Mobiliario y Equipo Educativo y Recreativo	0.00	0.00
Equipo e Instrumental Médico y de Laboratorio	0.00	0.00
Vehículos y Equipo de Transporte	4,403,231.40	2,233,334.86
Equipo de Defensa y Seguridad	0.00	0.00
Maquinaria, Otros Equipos y Herramientas	9,439,792.65	9,429,866.79
Colecciones, Obras de Arte y Objetos Valiosos	0.00	0.00
Activos Biológicos	0.00	0.00

CONCILIACION DE FLUJOS DE EFECTIVOS NETOS

Concepto	2024	2023
Resultados del Ejercicio (Ahorro/ Desahorro)	-1,513,600.34	-4,196,781.97
Movimientos de partidas (o rubros) que no afectan al efectivo	10,976,665.82	14,433,841.02
Depreciación de Bienes Inmuebles	27,213.81	36,285.08
Depreciación de Infraestructura	10,683,447.24	14,217,670.88
Depreciación de Bienes Muebles	266,004.77	312,534.49
Disminución de Bienes por pérdida, obsolescencia y deterioro	0.00	12,085.59
Otros Gastos Varios	0.00	76,708.79
Incremento por Variación de Almacén de Materias Primas, Materiales y Suministros de Consumo	0.00	-221,443.81
Flujos de Efectivo Netos de las Actividades de Operación	-12,490,266.16	-18,630,622.99

V) Conciliación Presupuestaria y Contable

1) Conciliación entre los Ingresos Presupuestarios y Contables	
1. Ingresos Presupuestarios	35,237,653.12
2. Más Ingresos contables no presupuestarios	0.00
2.1 Ingresos Financieros	0.00
2.2 Incremento por Variación de Inventarios	0.00
2.3 Disminución del Exceso de Estimaciones por Pérdida o Deterioro u Obsolescencia	0.00
2.4 Disminución del Exceso de Provisiones	0.00
2.5 Otros Ingresos y Beneficios Varios	0.00
2.6 Otros Ingresos Contables No Presupuestarios	0.00
3. Menos Ingresos Presupuestarios No Contables	0.00
3.1 Aprovechamientos Patrimoniales	0.00
3.2 Ingresos Derivados de Financiamientos	0.00
3.3 Otros Ingresos Presupuestarios No Contables	0.00
Ingresos Contables (4 = 1 + 2 - 3)	35,237,653.12

Bajo protesta de decir verdad declaramos que los Estados Financieros y sus Notas, son razonablemente correctos y son responsabilidad del emisor

LCP LUZ MARIA BARRAZA GOMEZ

LCI OSMAR ANTONIO GAMBOA MANJARREZ

CONTADOR GENERAL

GERENTE GENERAL

2) Conciliación entre los Egresos Presupuestarios y Contables

1. Total de egresos (presupuestarios)	34,740,833.36
2. Menos egresos presupuestarios no contables	11,152,962.83
2.1 Materias Primas y Materiales de Producción y Comercialización	0.00
2.2 Materiales y Suministros	2,234,111.65
2.3 Mobiliario y Equipo de Administración	157,473.64
2.4 Mobiliario y Equipo Educativo y Recreativo	0.00
2.5 Equipo e Instrumental Médico y de Laboratorio	0.00
2.6 Vehículos y Equipo de Transporte	2,169,896.54
2.7 Equipo de Defensa y Seguridad	0.00
2.8 Maquinaria, Otros Equipos y Herramientas	9,925.86
2.9 Activos Biológicos	0.00
2.10 Bienes Inmuebles	0.00
2.11 Activos Intangibles	0.00
2.12 Obra Pública en Bienes de Dominio Público	6,581,555.14
2.13 Obra Pública en Bienes Propios	0.00
2.14 Acciones y Participaciones de Capital	0.00
2.15 Compra de Títulos y Valores	0.00
2.16 Concesión de Préstamos	0.00
2.17 Inversiones en Fideicomisos, Mandatos y Otros Análogos	0.00
2.18 Provisiones para Contingencias y Otras Erogaciones Especiales	0.00
2.19 Amortización de la Deuda Pública	0.00
2.20 Adeudos de Ejercicios Fiscales Anteriores (ADEFAS)	0.00
2.21 Otros Egresos Presupuestarios No Contables	0.00
3. Más gastos contables no presupuestales	13,163,382.93
3.1 Estimaciones, Depreciaciones, Deterioros, Obsolescencia y Amortizaciones	10,976,665.82
3.2 Provisiones	0.00
3.3 Disminución de Inventarios	0.00
3.4 Aumento por Insuficiencia de Estimaciones por Pérdida o Deterioro u Obsolescencia	0.00
3.5 Aumento por Insuficiencia de Provisiones	0.00
3.6 Otros Gastos	0.00
3.7 Otros Gastos Contables No Presupuestarios	2,186,717.11
4. Total de Gasto Contable (4 = 1 - 2 + 3)	36,751,253.46

Bajo protesta de decir verdad declaramos que los Estados Financieros y sus Notas, son razonablemente correctos y son responsabilidad del emisor

LCP LUZ MARIA BARRAZA GOMEZ

LCI OSMAR ANTONIO GAMBOA MANJARREZ

CONTADOR GENERAL

GERENTE GENERAL



JUNTA MUNICIPAL DE AGUA POTABLE Y ALCANTARILLADO DEL MUNICIPIO DE ELOTA

NOTAS A LOS ESTADOS FINANCIEROS
AL 30 DE SEPTIEMBRE DE 2024
c) NOTAS DE MEMORIA (CUENTAS DE ORDEN)
(Cifras en Pesos)

IC-NEF-06-2409

CUENTAS DE ORDEN CONTABLES	
CONCEPTO	2024
7110 Valores en Custodia	\$8,837,771.36
7120 Custodia de Valores	\$8,837,771.36
7630 Bienes Bajo Contrato en Comodato	\$5.00
7640 Contrato de Comodato por Bienes	\$5.00

CUENTAS DE ORDEN PRESUPUESTALES DE INGRESOS	
CONCEPTO	2024
Ley de Ingresos Estimada	\$35,322,441.55
Ley de Ingresos por Ejecutar	\$11,695,321.34
Modificaciones a la Ley de Ingresos Estimada	\$11,610,532.91
Ley de Ingresos Devengada	\$35,237,653.12
Ley de Ingresos Recaudada	\$35,237,653.12

CUENTAS DE ORDEN PRESUPUESTALES DE EGRESOS	
CONCEPTO	2024
Presupuesto de Egresos Aprobado	\$35,322,441.55
Presupuesto de Egresos por Ejercer	\$7,714,246.60
Modificaciones al Presupuesto de Egresos Aprobado	\$11,610,532.91
Presupuesto de Egresos Comprometido	\$39,218,727.86
Presupuesto de Egresos Devengado	\$34,740,833.36
Presupuesto de Egresos Ejercido	\$31,621,117.18
Presupuesto de Egresos Pagado	\$31,621,117.18

Bajo protesta de decir verdad declaramos que los Estados Financieros y sus notas, son razonablemente correctos y son responsabilidad del emisor.

LCP LUZ MARIA BARRAZA GOMEZ

LCI OSMAR ANTONIO GAMBOA MANJARREZ

CONTADOR GENERAL

GERENTE GENERAL