

Dependencia: Japame
Sección: Dpto. de Comunicación, Acceso a
La Información Pública y Cultura del Agua
No. De oficio: 021/TRANSPARENCIA/2022
Asunto: Respuesta folio 251263500005022

La Cruz, Elota, Sinaloa a 01 de noviembre del 2022

C. Gilberto N L
Presente.

En relación a la solicitud presentada ante esta paramunicipal con número de folio **251263500005022** y con fecha del 20 de octubre del 2022, donde se solicita información relacionada a las actividades operativas y administrativas que se llevan a cabo al interior de este organismo operador.

Se anexa oficio de respuesta de **la gerencia operativa**, responsable de generar la información requerida

En espera que la información solicitada sea de utilidad, me despido enviándole un cordial saludo.

Atentamente
"Compromiso De Todos"

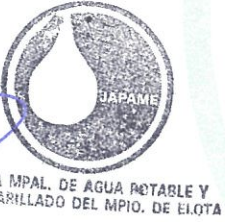
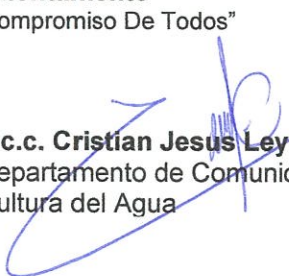

L.c.c. Cristian Jesus Leyva Vazquez
Departamento de Comunicación, Acceso a la Información Pública y
Cultura del Agua

C.C.P. Archivo

**L.C.C. CRISTIAN JESUS LEYVA VAZQUEZ
RESPONSABLE DE LA UNIDAD DE TRANSPARENCIA DE JAPAME
PRESENTE**

LA CRUZ, ELOTA, SINALOA A 29 DE OCTUBRE DEL 2022

NÚMERO DE FOLIO 251263500005022 DONDE NOS SOLICITA LA SIGUIENTE INFORMACION:

SE SOLICITA MAPAS DE PLANRTAS POTABILIZADORAS,PTAR, TANQUES DE ALMACENAMIENTO,CARCAMOS Y LOS POZOS DE AGUA CON LOS QUE CUENTA LA JUNTA PARA SU ABSTECIMIENTO. POR FAVOR Y GRACIAS.

RESPUESTA

ANEXO PLANOS Y LOCALIZACIONES CON QUE CUENTA EL DEPARTAMENTO TECNICO DE JAPAME

ATENTAMENTE

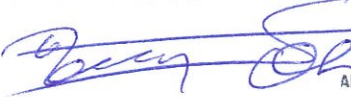

JUNTA MPAL. DE AGUA POTABLE Y
ALCANTARILLADO DEL MPIO. DE ELOTA

ING. DAVID GERMAN OSUNA IRIBE
GERENTE OPERATIVO Y TECNICO DE JAPAME

C.C.P. ARCHIVO

PLANO: DE UN LOTE DE TERRENO EL CUAL LA JUNTA MUNICIPAL DE AGUA POTABLE Y ALCANTARILLADO DEL MUNICIPIO DE ELOTA ADQUIRIO PARA LA CONSTRUCCIÓN DE LAGUNA WETLAND AL C. ELEAZAR CARRILLO ALARCON, PERTENECIENTE AL EJIDO EL GUAMUCHIL Y AGUA PEPE, EN LA COMUNIDAD DE EL CARRIZO, MUNICIPIO DE ELOTA, ESTADO DE SINALOA, MEXICO.

Camino a El Aguapepe
Camino a El Carrizo

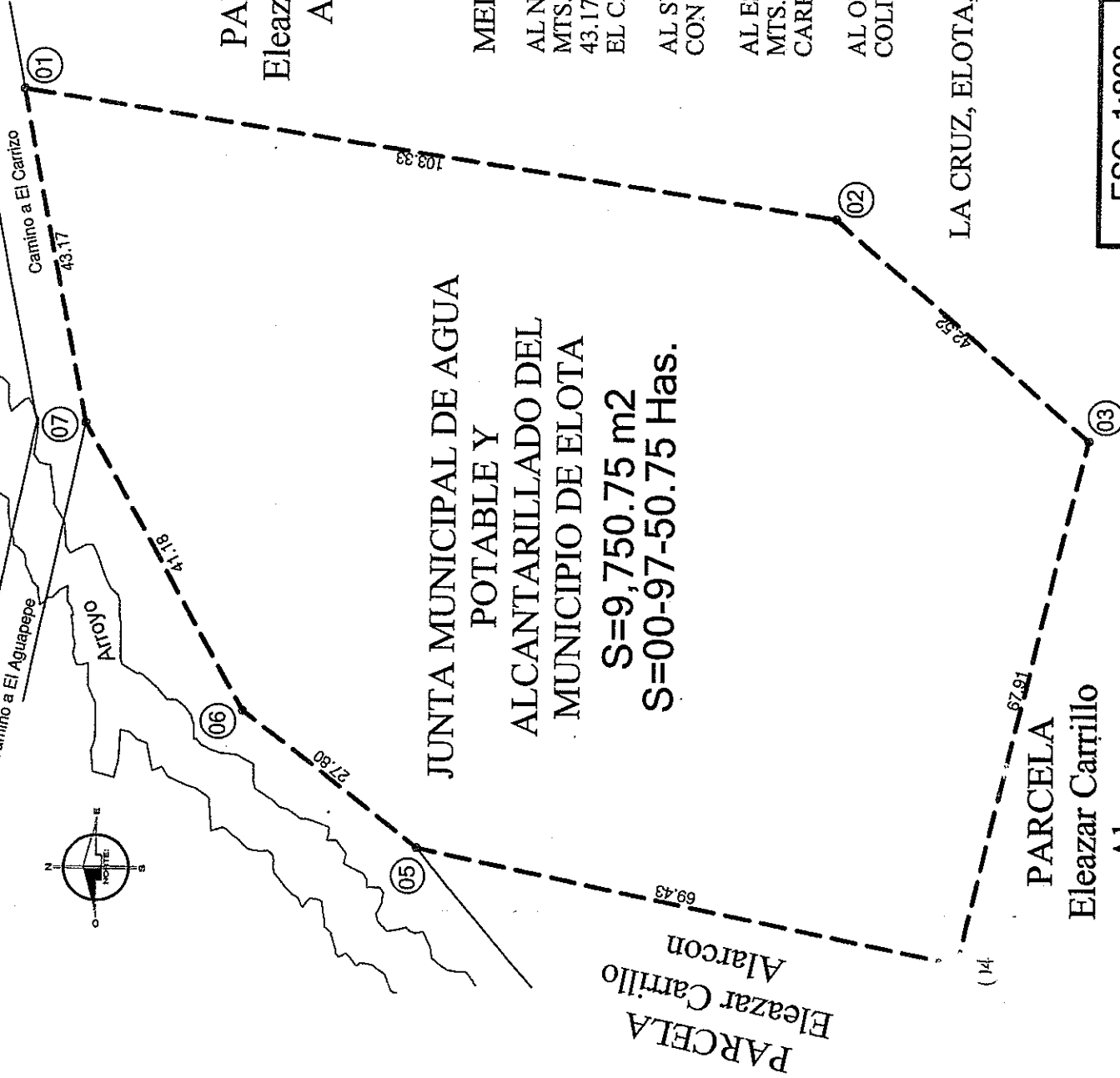
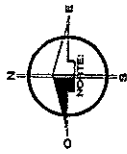

PARCELA
Eleazar Carrillo
Alarcon

**JUNTA MUNICIPAL DE AGUA
POTABLE Y
ALCANTARILLADO DEL
MUNICIPIO DE ELOTA**

**S=9,750.75 m2
S=00-97-50.75 Has.**

MEDIDAS Y COLINDANCIAS:
AL NORTE: MIDE 27.90 MTS; 41.18
MTS. Y COLINDA CON ARROYO,
43.17 MTS. COLINDA CON CAMINO A
EL CARRIZO.

AL SUR: MIDE 67.91 MTS. Y COLINDA
CON ELEAZAR CARRILLO ALARCON.

AL ESTE: MIDE 103.33 MTS; 42.52
MTS. Y COLINDA CON ELEAZAR
CARRILLO ALARCON.

AL OESTE: MIDE 69.43 MTS. Y
COLINDA CON ARROYO.

LA CRUZ, ELOTA, SINALOA A ABRIL DEL 2015.

LADO		RUMBO		DISTANCIA		COORDENADAS X Y	
EST	PUNTO						
01	02	S 08°33'52.73" W	103.33	02	2,657,675.16	310,655.39	
02	03	S 41°1'09.33" W	42.52	03	2,657,573.00	310,846.00	
03	04	N 70°22'22.52" W	67.91	04	2,657,557.00	310,748.00	
04	05	N 11°30'01.00" E	69.43	05	2,657,652.00	310,760.00	
05	06	N 87°41'59.27" E	27.80	06	2,657,647.00	310,777.00	
06	07	N 67°56'43.42" E	41.18	07	2,657,607.00	310,813.00	
07	08	N 79°04'28.10" E	43.17	01	2,657,675.16	310,655.39	

ESC. 1:800

SUPERFICIE = 9,750.75 m2

Obras:
REHABILITACION DE CARCAMO DE BOMBEO.

Localidad:
POTRERILLOS DEL NOROTE, MUNICIPIO DE ELOTA, ESTADO DE SINALOA.

Contenido:
PLANTA DE CARCAMO DE BOMBEO.

- Simbología:
- Límite de manzana
 - Límite de lot
 - Número de manzana
 - Número de lot
 - Arroyo
 - Carretera
 - Canchales de terracería
 - Tubería Externa 3"
 - Tubería en proyecto 2"
 - ⊕ Número de caceros en proyecto

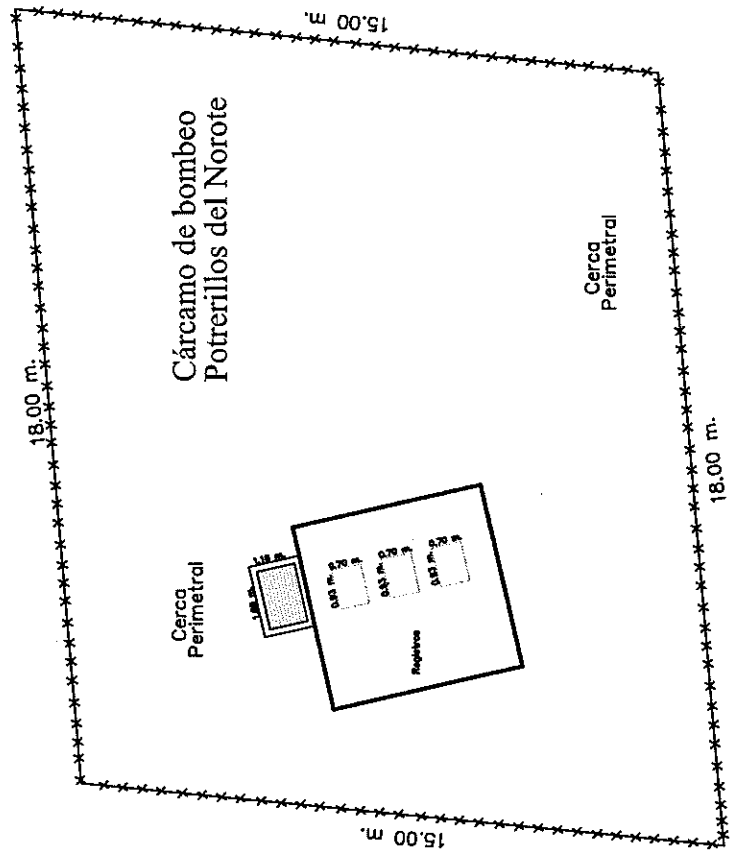
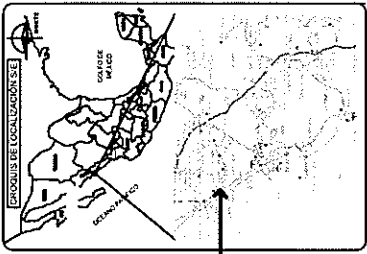

Elaboró:

C. ING. JOEL OSUNA GUEVARA

Revisó:
C. ING. DAVID GERMAN OSUNA IRIBE

Autorizó:
C. LAE. JULIO CESAR RIOS FRANCO

Fecha: _____
 Numero de plano:

ENE. AD/01.
 2021.

PLANO: DE UN LOTE DE TERRENO EL CUAL LA JUNTA MUNICIPAL DE AGUA POTABLE Y ALCANTARILLADO DEL MUNICIPIO DE ELOTA, ADQUIRO PARA LA CONSTRUCCIÓN DE LAGUNA WETLAND AL C. MAGDALENO JIMENEZ HERRERA, UBICADO EN EL EJIDO CHIQUERITO, EN EL, MUNICIPIO DE CULIACAN, ESTADO DE SINALOA, MEXICO.

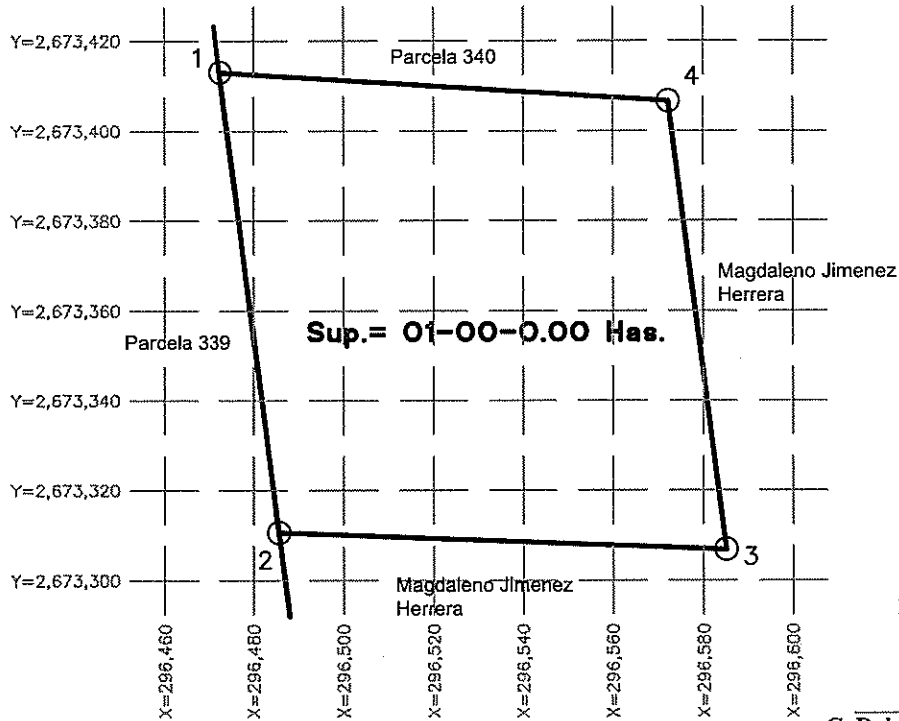
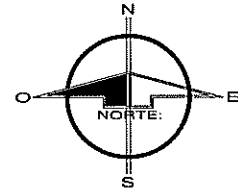

Levanto y calculo:

C. Roberto Cabanillas Prado
Arquitecto
CED. PROF. : 7696458

ESC. 1:1,500

CUADRO DE CONSTRUCCION						
LADO		RUMBO	DISTANCIA	V	COORDENADAS	
EST	PV				Y	X
				1	2,673,412.9700	296,472.4500
1	2	S 07°19'21.81" E	103.229	2	2,673,310.5828	296,485.6074
2	3	S 87°53'30.64" E	99.516	3	2,673,306.9220	296,585.0560
3	4	N 07°19'21.81" W	100.497	4	2,673,406.5995	296,572.2469
4	1	N 86°20'50.93" W	100.000	1	2,673,412.9700	296,472.4500
SUPERFICIE = 10,000.000 m²						

PLANO: QUE MUESTRA UBICACION DE CARCAMO DE AGUAS RESIDUALES DE LA COMUNIDAD DE CELESTINO GAZCA, MUNICIPIO DE ELOTA, ESTADO DE SINALOA.

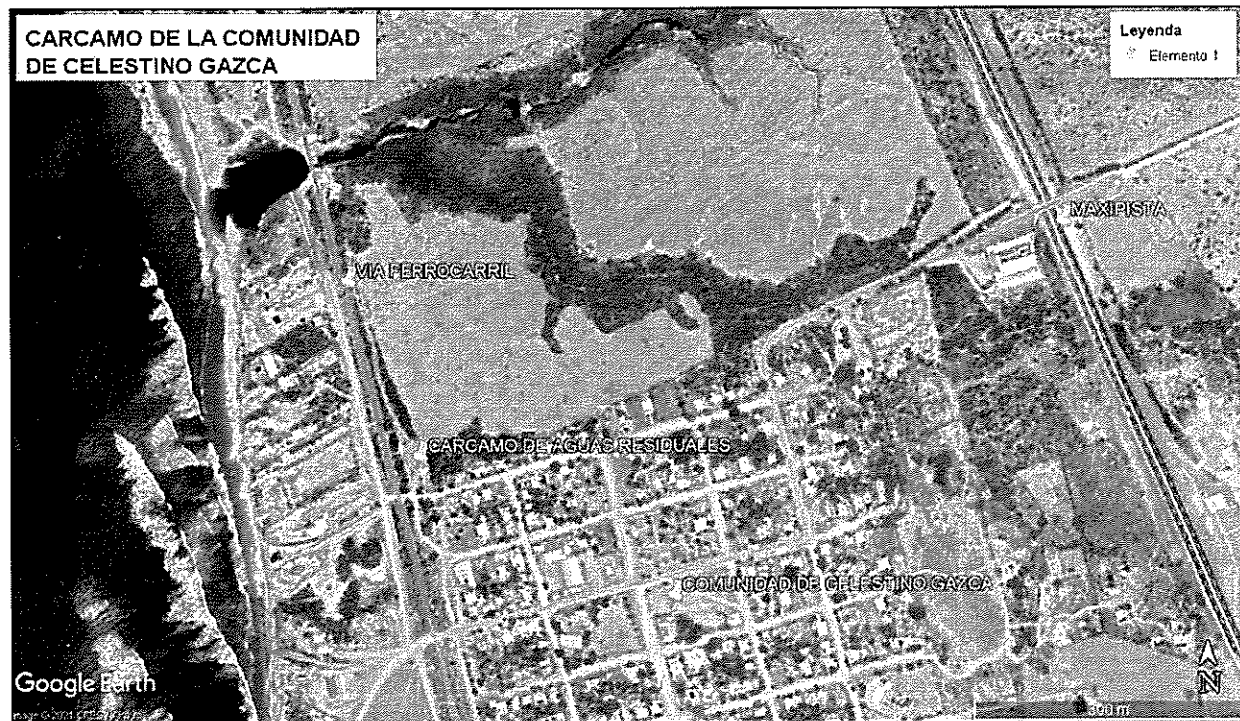
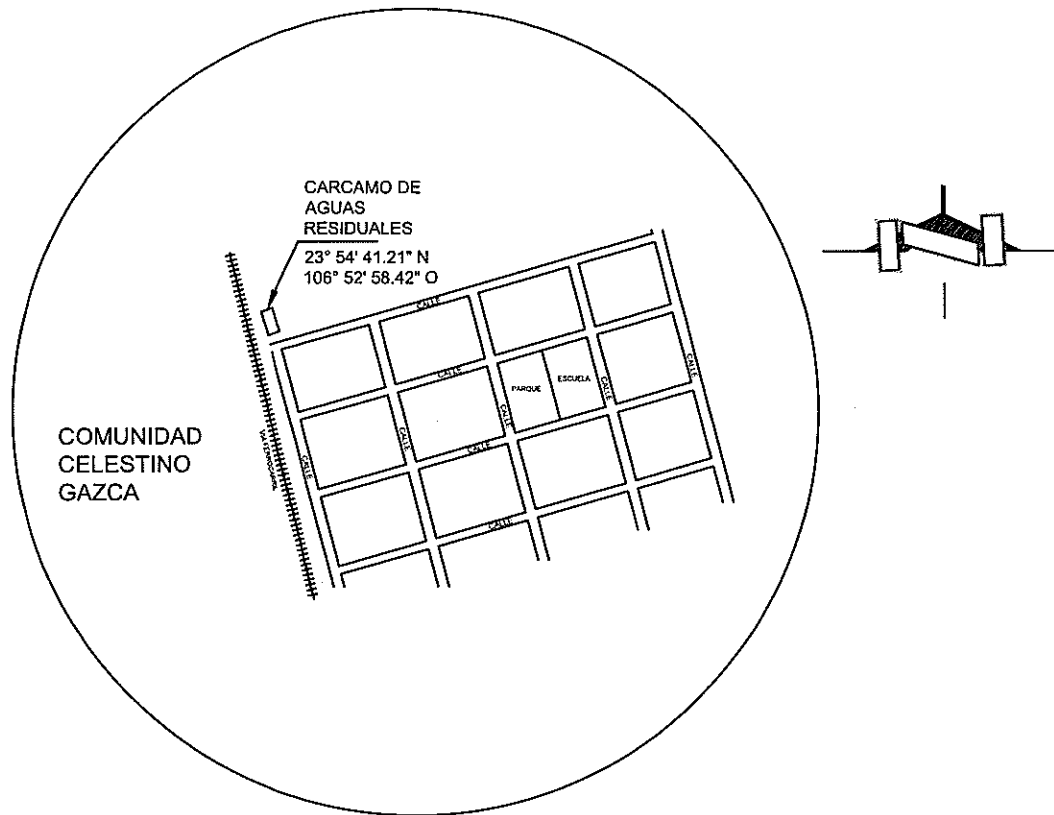

PLANO: DE UN LOTE DE TERRENO EL CUAL LA JUNTA MUNICIPAL DE AGUA POTABLE Y ALCANTARILLADO DEL MUNICIPIO DE ELOTA, ADQUIRIO PARA LA CONSTRUCCIÓN DE POZO PROFUNDO Y EQUIPO DE BOMBEO PARA LAS COMUNIDADES DE EL SALADO, EL SALADITO, ARROYITOS Y TAYOLTITA AL C. LUCIO PICOS CASTRO, UBICADO EN EL EJIDO LA CRUZ, EN EL, MUNICIPIO DE ELOTA, ESTADO DE SINALOA.

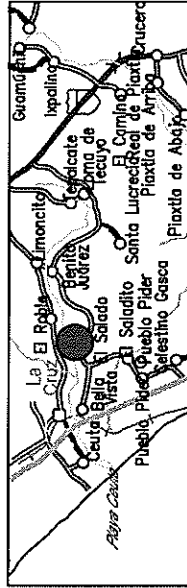

LOCALIZACION

Lucio Picos Castro

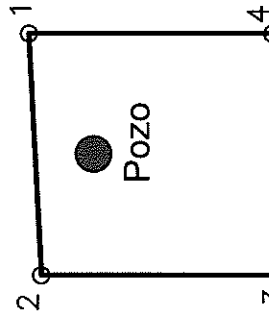

Levanto y calculo:

C. Roberto Cabanillas Prado
Arquitecto
CED. PROF.: 7696458

CUADRO DE CONSTRUCCION

LADO EST	PV	RUMBO	DISTANCIA	COORDENADAS		
				V	Y	X
1	2	S 87°05'48.72" W	30.000	2,844,744.0987	313,295.0853	
2	3	S 00°00'00" E	30.039	2,844,742.5603	313,285.1238	
3	4	N 87°05'48.72" E	30.000	2,844,712.5417	313,285.1238	
4	1	N 00°00'00" E	30.039	2,844,714.0812	313,295.0853	
				SUPERFICIE = 900.000 m2		

Canal Sublateral 1+100 sobre postizo

Lucio Picos Castro

ESC. 1:900

PLANO: DE UN LOTE DE TERRENO EL CUAL LA JUNTA MUNICIPAL DE AGUA POTABLE Y ALCANTARILLADO DEL MUNICIPIO DE ELOTA, ADQUIRIO PARA LA CONSTRUCCIÓN DE LAGUNA WETLAND

AL C. JOSE LUIS BAÑUELOS CHAVARIN, UBICADO EN LA MARGEN IZQUIERDA DEL RIO ELOTA, EN LA COMUNIDAD DE LOMA DE TECUYO, MUNICIPIO DE ELOTA, ESTADO DE SINALOA, MEXICO.

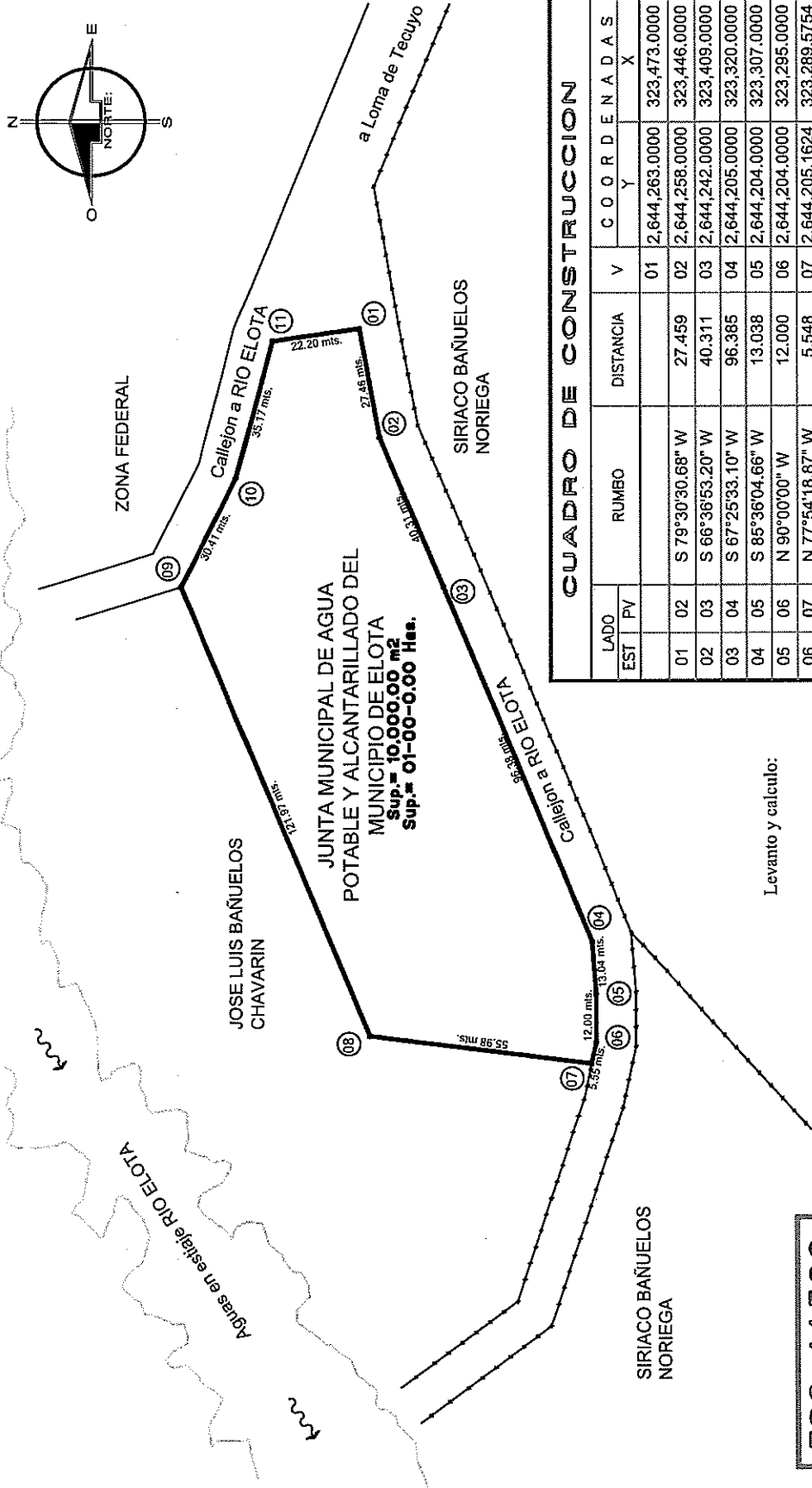

CUADRO DE CONSTRUCCION

LADO	EST	PV	RUMBO	DISTANCIA	V	C O O R D E N A D A S		
						Y	X	X
01	02		S 79°30'30.68" W	27.459	01	2,644,263.0000	323,473.0000	
02	03		S 66°36'53.20" W	40.311	02	2,644,258.0000	323,446.0000	
03	04		S 67°25'33.10" W	96.385	03	2,644,242.0000	323,409.0000	
04	05		S 85°36'04.66" W	13.038	04	2,644,205.0000	323,320.0000	
05	06		N 90°00'00" W	12.000	05	2,644,204.0000	323,307.0000	
06	07		N 77°54'18.87" W	5.548	06	2,644,204.0000	323,295.0000	
07	08		N 07°10'29.96" E	55.983	07	2,644,205.1624	323,289.5754	
08	09		N 67°11'12.04" E	121.974	08	2,644,260.7070	323,296.5677	
09	10		S 62°35'32.73" E	30.414	09	2,644,308.0000	323,409.0000	
10	11		S 75°10'24.67" E	35.171	10	2,644,294.0000	323,436.0000	
11	01		S 07°45'54.60" E	22.204	11	2,644,285.0000	323,470.0000	
						01	2,644,263.0000	323,473.0000

SUPERFICIE = 10,000.00 m2

Levantado y calculo:

C. Gabino López Sánchez
 Arquitecto
 CED. PROF.: 4725320
 S.S.A.: JIC-00-737/08.
 R.O.P.M.: 027/11
 Cel. 696 100 42 06

ESC. 1:1,500

**LA CRUZ, ELOTA, SINALOA A
 28 DE ENERO DEL 20013.**

PLANO: DE UN LOTE DE TERRENO EL CUAL LA JUNTA MUNICIPAL DE AGUA POTABLE Y ALCANTARILLADO DEL MUNICIPIO DE ELOTA, ADQUIRIO PARA LA CONSTRUCCION DE LAGUNA WETLAND AL C. AGUSTIN CASTRO NORIEGA, UBICADO EN EL EJIDO PAREDON COLORADO, EN EL MUNICIPIO DE ELOTA, ESTADO DE SINALOA.

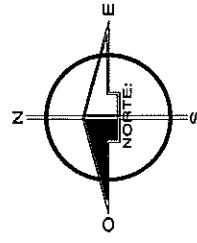

RIO ELOTA

ESC. 1:1,500

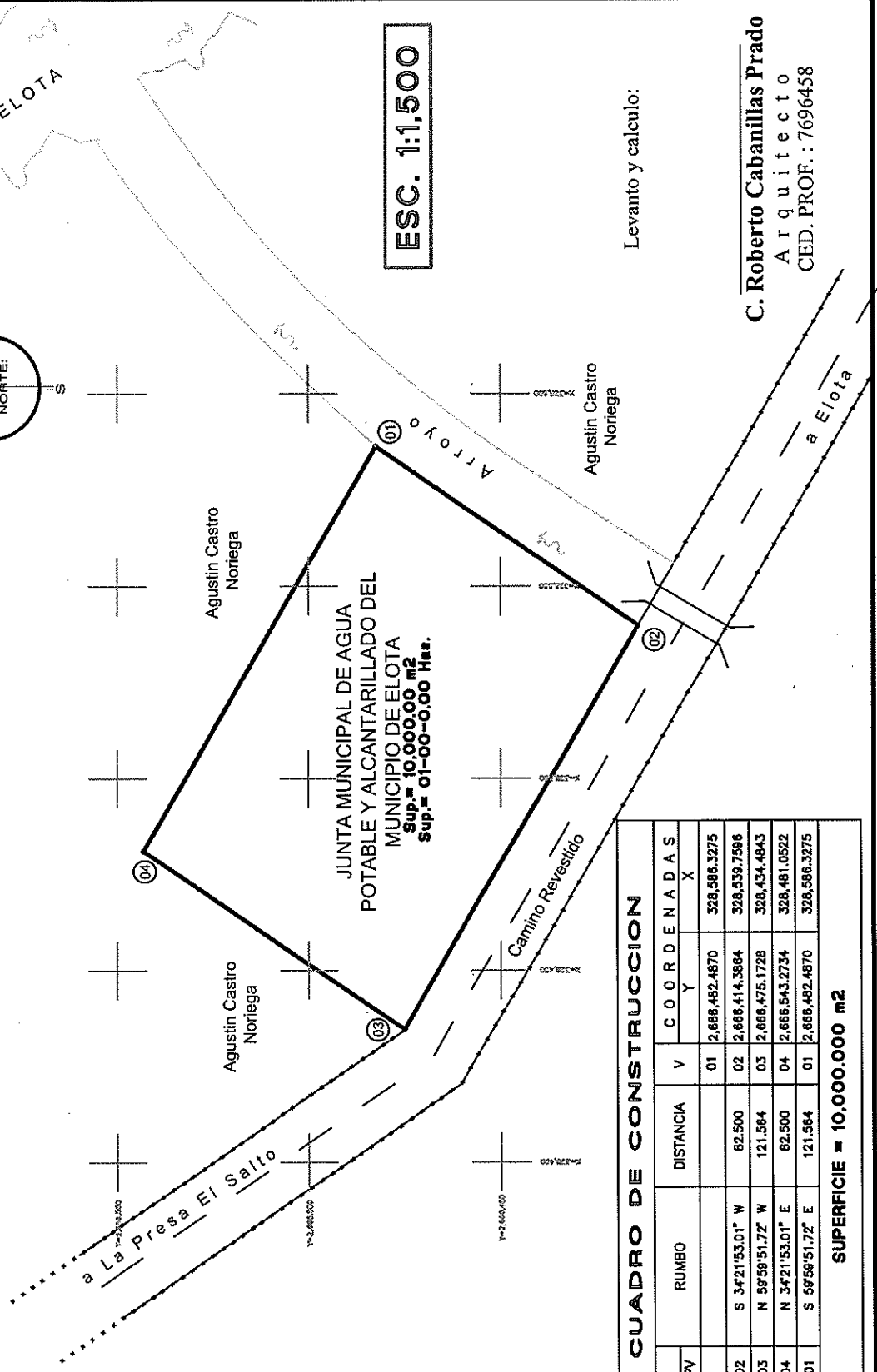

Levanto y calculo:

C. Roberto Cabanillas Prado
Arquitecto
CED. PROF.: 7696458

CUADRO DE CONSTRUCCION					
LADO	PV	RUMBO	DISTANCIA	C O O R D E N A D A S	
				Y	X
01	02	S 34°21'53.01" W	82.500	2,666,482.4870	328,586.3275
02	03	N 58°59'51.72" W	121.564	2,666,414.3864	328,539.7596
03	04	N 34°21'53.01" E	82.500	2,666,475.1728	328,434.4843
04	01	S 58°59'51.72" E	121.564	2,666,543.2734	328,481.0522
				2,666,482.4870	328,586.3275
SUPERFICIE = 10,000.000 m2					

CROQUIS: QUE MUESTRA LA UBICACION DEL CARCAMO DE BOMBEO DE EL ESPINAL, MUNICIPIO DE ELOTA, SINALOA.

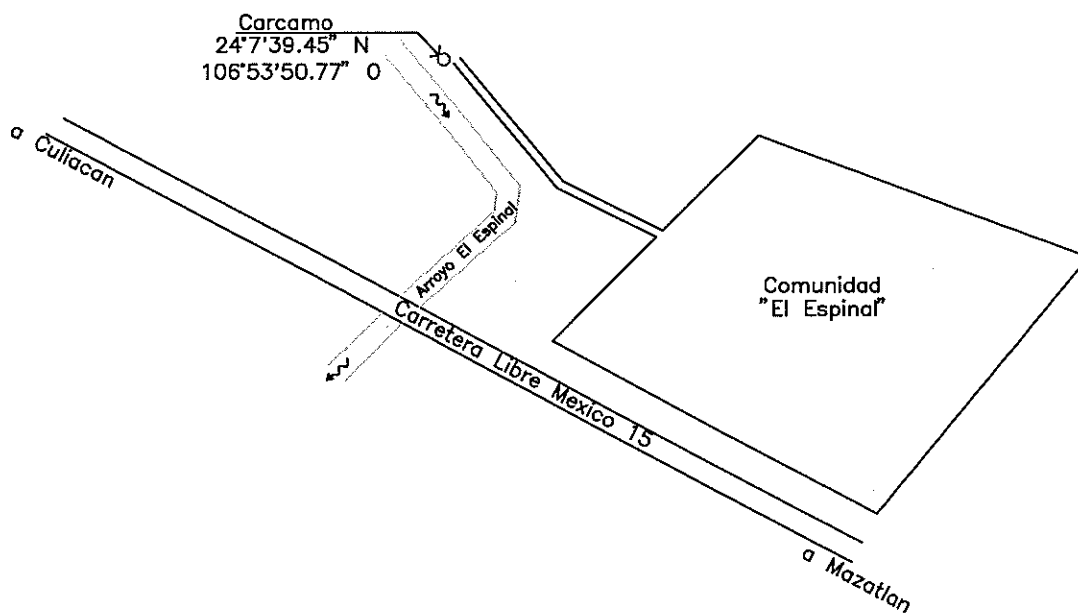
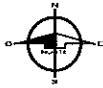

CROQUIS: QUE MUESTRA LA UBICACION DEL POZO DE BOMBEO POTRERILLOS DEL NOROTE, MUNICIPIO DE ELOTA, SINALOA.

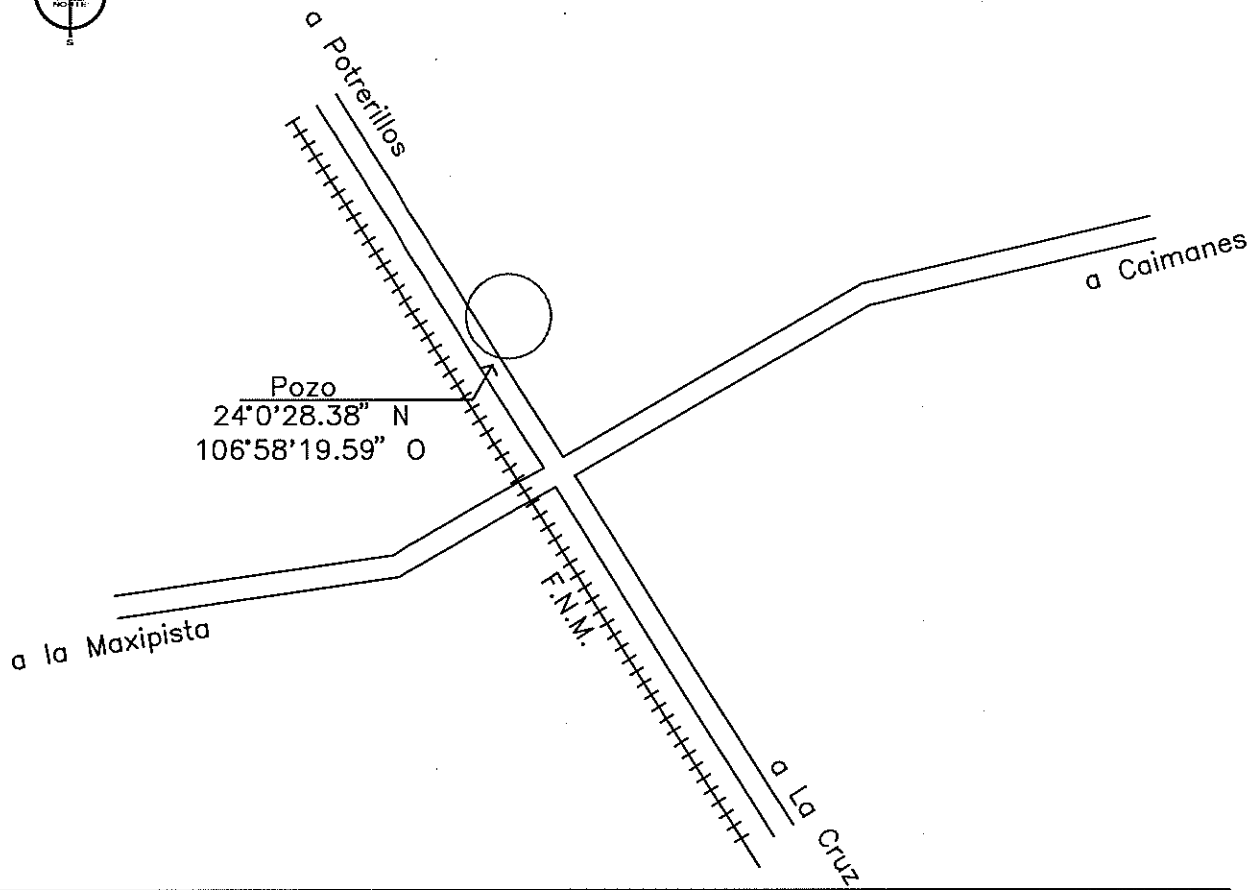
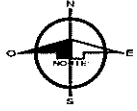

PLANO: DE UN TERRENO CONSECIONADO AL SR. ROBERTO RODRIGUEZ FELIX, EL CUAL ES OBJETO DE UN CONTRATO COMO DATO CON EL PROFR. JOSE RAMON ZAMORANO JIMENEZ EN SU CARACTER COMO REPRESENTANTE LEGAL DE LA JUNTA MUNICIPAL DE AGUA POTABLE Y ALCANTARILLADO DEL MUNICIPIO DE ELOTA, CON UNA SUPERFICIE DE 25.00 M2, UBICADO EN LA MARGEN IZQUIERDA DEL ARROYO HIGUERAS DE LOS LOPEZ A LA ALTURA DE LA COMUNIDAD DE POTRERILLOS DEL NOROTE, MUNICIPIO DE ELOTA, ESTADO DE SINALOA.

ESC. 1:75

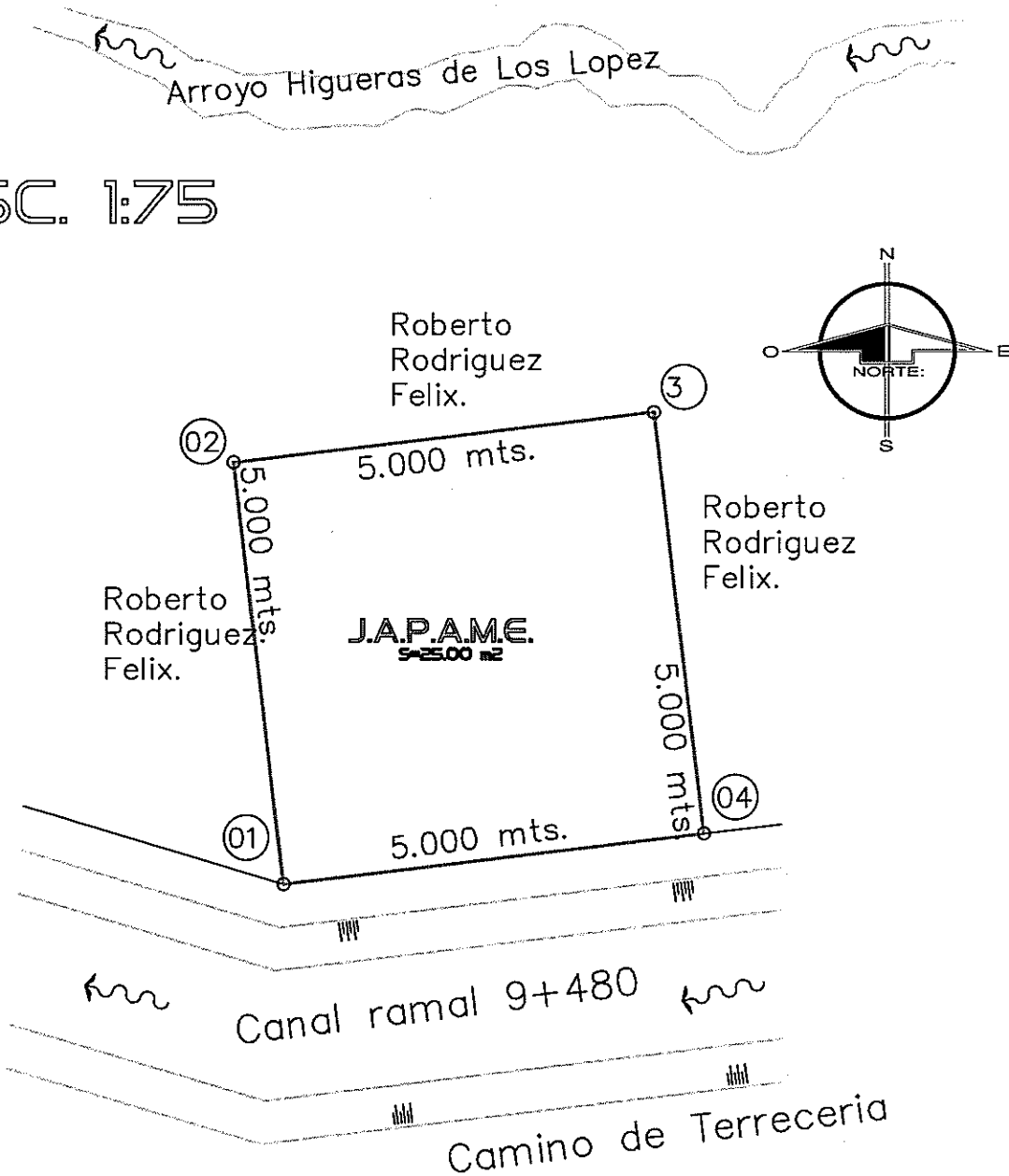

CUADRO DE CONSTRUCCION

LADO EST-PV	AZIMUT	DISTANCIA (MTS.)	COORDENADAS UTM		CONVERGENCIA	FACTOR DE ESC. LINEAL	LATITUD	LONGITUD
			ESTE (X)	NORTE (Y)				
1-2	353°17'24.59"	5.000	299,773.0000	2,657,197.0000	0°48'5.005733"	1.00009521	24°0'51.059533" N	06°58'6.747012" W
2-3	83°17'24.59"	5.000	299,772.4158	2,657,201.9658	0°48'5.020211"	1.00009521	24°0'51.220640" N	06°58'6.770137" W
3-4	173°17'24.59"	5.000	299,777.3815	2,657,202.5500	0°48'4.949431"	1.00009519	24°0'51.241882" N	06°58'6.594752" W
4-1	263°17'24.59"	5.000	299,777.9658	2,657,197.5842	0°48'4.934953"	1.00009519	24°0'51.080776" N	06°58'6.571627" W
			AREA = 25.00 m²		PERIMETRO = 20.000 m			

PLANO: DE UN LOTE DE TERRENO EL CUAL LA JUNTA MUNICIPAL DE AGUA POTABLE Y ALCANTARILLADO DEL MUNICIPIO DE ELOTA, ADQUIRIO PARA LA CONSTRUCCIÓN DE LAGUNA WETLAND AL C. MANUEL GARCÍA CANO, UBICADO EN EL EJIDO EL SALADO, EN EL MUNICIPIO DE ELOTA, ESTADO DE SINALOÁ.

Localización (Fuera de escala)

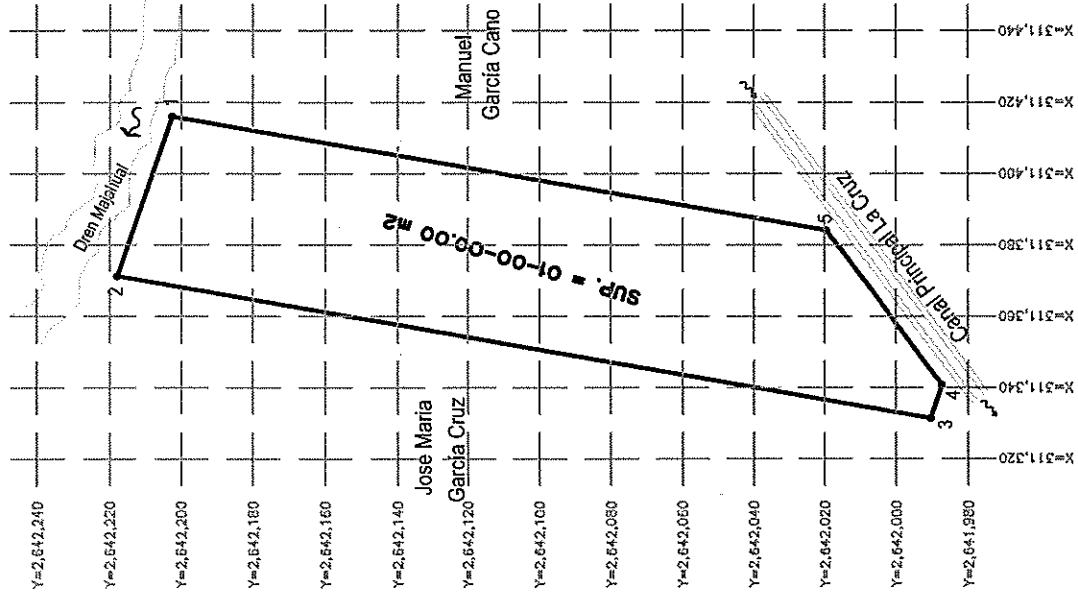
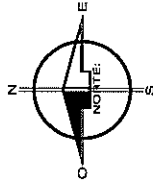
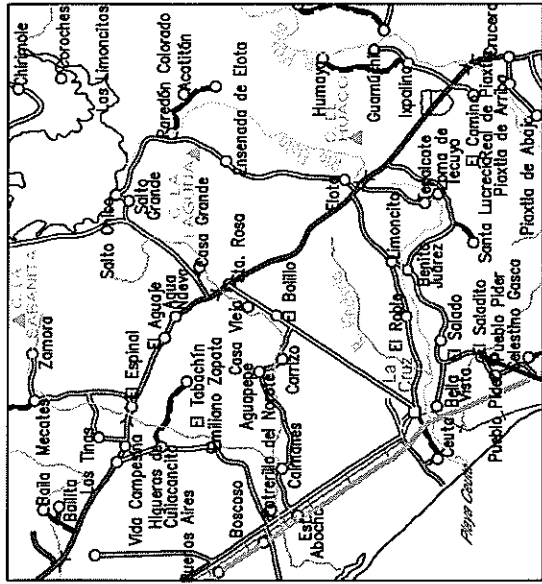

LADO EST	PV	RUMBO	DISTANCIA	V	COORDENADAS	
					X	Y
1	2	N 71°04'28.52" W	47.520	1	2,642,202.5470	311,416.0512
2	3	S 09°53'28.76" W	231.064	4	2,641,990.3300	311,331.4100
3	4	S 71°54'47.46" E	9.889	3	2,641,987.2800	311,340.8100
4	5	N 53°21'19.77" E	53.984	5	2,642,018.4860	311,384.1320
5	1	N 09°53'27.15" E	185.823	1	2,642,202.5470	311,416.0512

SUPERFICIE = 10,000.000 m2



ESC. 1:2,100

Levantó y calculó:

C. Joel Osuna Guevara
Ingeniero Civil.
CED. PROF. : 9858755

PLANO: DE UN LOTE DE TERRENO EL CUAL LA JUNTA MUNICIPAL DE AGUA POTABLE Y ALCANTARILLADO DEL MUNICIPIO DE ELOTA, ADQUIRIO PARA LA CONSTRUCCION DE POZO PROFUNDO PARA SUMINISTRO DE AGUA POTABLE A LA COMUNIDAD DE SAN JOSE CONITACA AL C. JUAN TORRES, UBICADO EN EL EJIDO EL ESPINAL, EN EL MUNICIPIO DE ELOTA, ESTADO DE SINALOA.

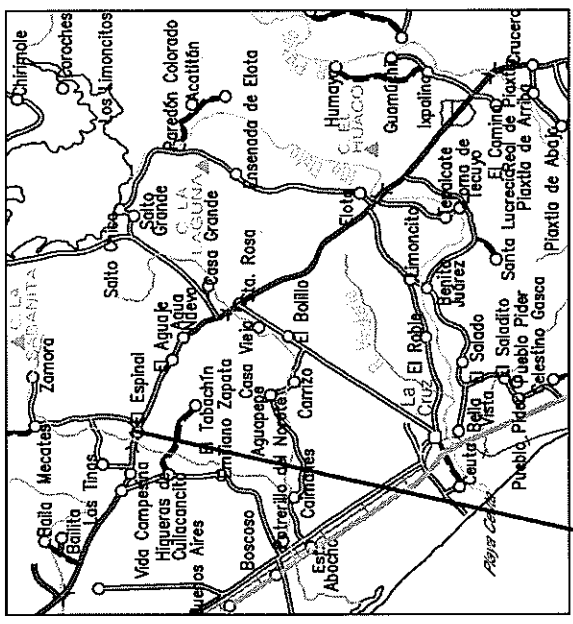
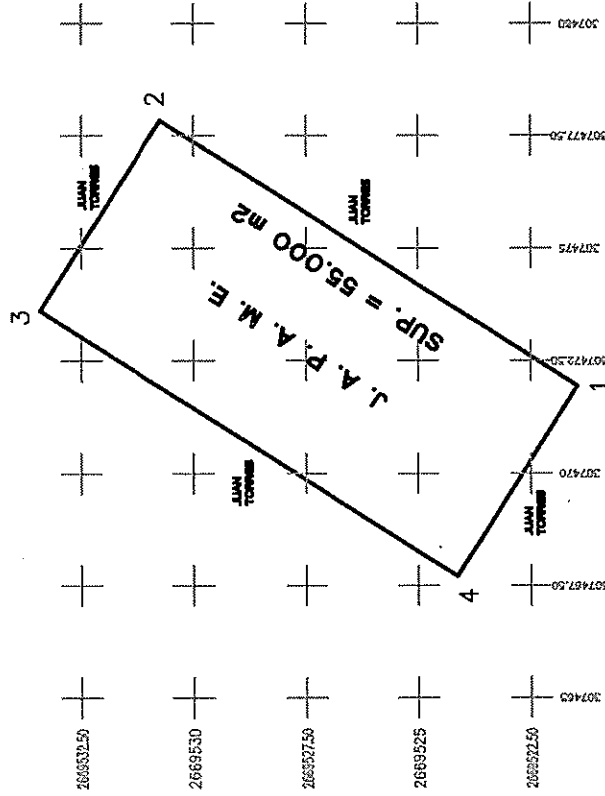

LADO		RUMBO	DISTANCIA	V	COORDENADAS	
EST	PV				Y	X
				1	2,669,531.4557	307,471.9263
1	2	N 32°28'16.29" E	11.000	2	2,669,540.7359	307,477.8320
2	3	N 57°31'43.71" W	5.000	3	2,669,543.4203	307,473.6137
3	4	S 32°28'16.29" W	11.000	4	2,669,534.1400	307,467.7080
4	1	S 57°31'43.71" E	5.000	1	2,669,531.4557	307,471.9263

SUPERFICIE = 55.000 m2

A NOBALES
A BUADALAJARA

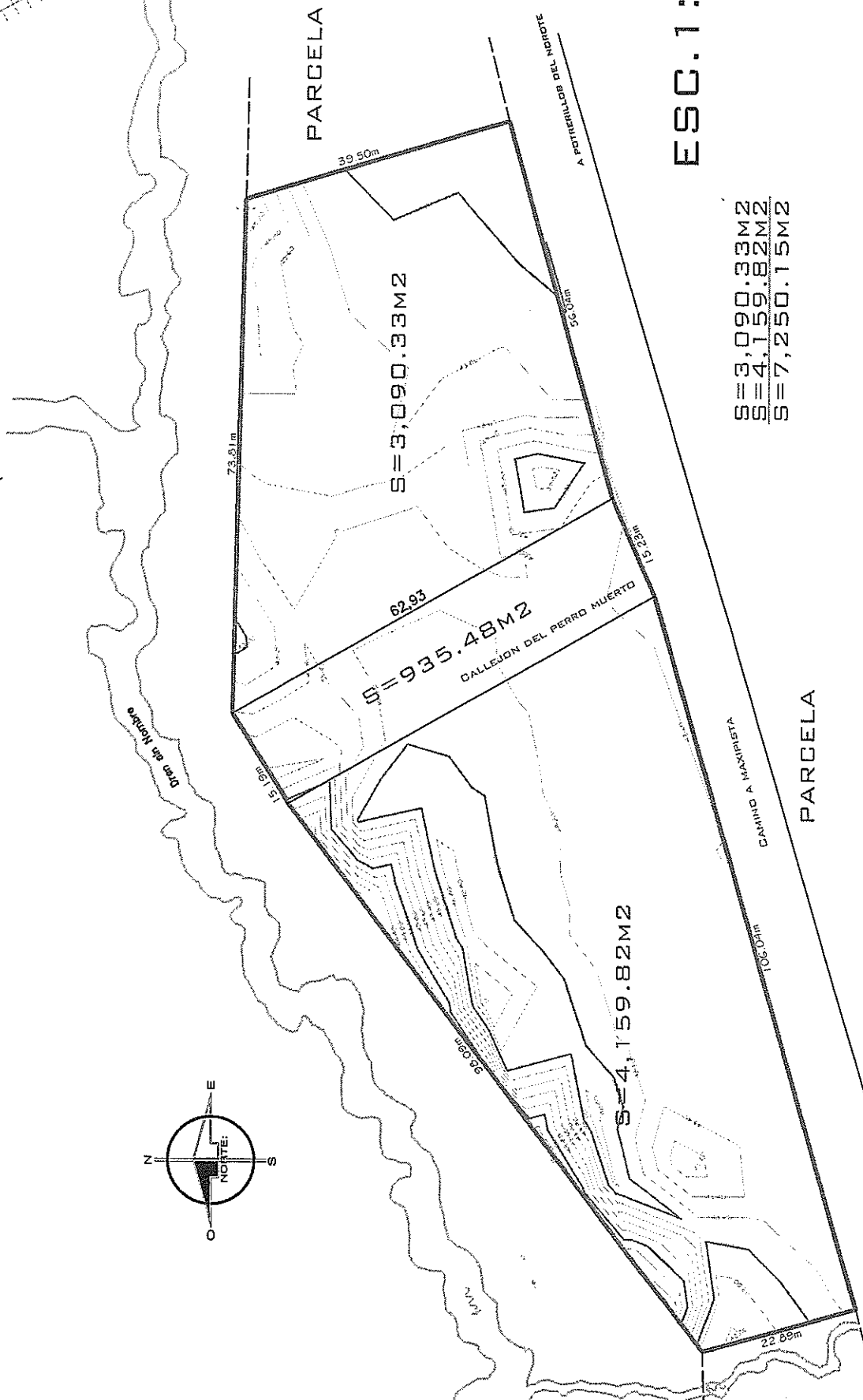

ESC. 1:600

S = 3,090.33M²
 S = 4,159.82M²
 S = 7,250.15M²

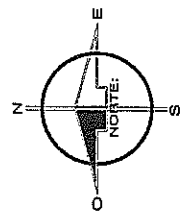

 <p>ELOTA Ente Local de Oportunidades y Trabajo de Agua Potable y Alcantarillado del Municipio de Elías 2008-2010-2010</p>	<p>Proyeto: CONSTRUCCION DE BARRIO DE ALICANTARILLADO Y OBRAS DE SANEAMIENTO</p> <p>Concedido: BRUNO E. ELIAS, SANCHEZ</p> <p>Concedido: ING. CARLOS BERNARDI</p> <p>PREP. JOSE RAUL CHANDIANO JIMENEZ</p>	<p>VEZES: LA HERRERA</p> <p>FECHA: 12/AGOSTO</p> <p>NO. PLAN: ALC/004</p>
<p>Carretera de maizana</p> <p>Limite de lote</p> <p>Numero de manzana</p> <p>Numero de lote</p> <p>Carretera</p> <p>Camino de herradura</p> <p>Alcantarilla</p>	<p>Carretera de maizana</p> <p>Limite de lote</p> <p>Numero de manzana</p> <p>Numero de lote</p> <p>Carretera</p> <p>Camino de herradura</p> <p>Alcantarilla</p>	<p>Carretera de maizana</p> <p>Limite de lote</p> <p>Numero de manzana</p> <p>Numero de lote</p> <p>Carretera</p> <p>Camino de herradura</p> <p>Alcantarilla</p>

PLANO: DE UN TERRENO RUSTICO EL CUAL **LA JUNTA MUNICIPAL DE AGUA POTABLE Y ALCANTARILLADO DEL MUNICIPIO DE ELOTA**, ADQUIRIO A LA C. **MARIBEL RODRIGUEZ LIZARRAGA**, UNA SUPERFICIE DE 10,000.00 M2 (01-00-00.00 Has.) PARA LA CONSTRUCCIÓN DE LA LAGUNA WETLAND, UBICADO EN LA COMUNIDAD DE BELLA VISTA, MUNICIPIO DE ELOTA, ESTADO DE SINALOA

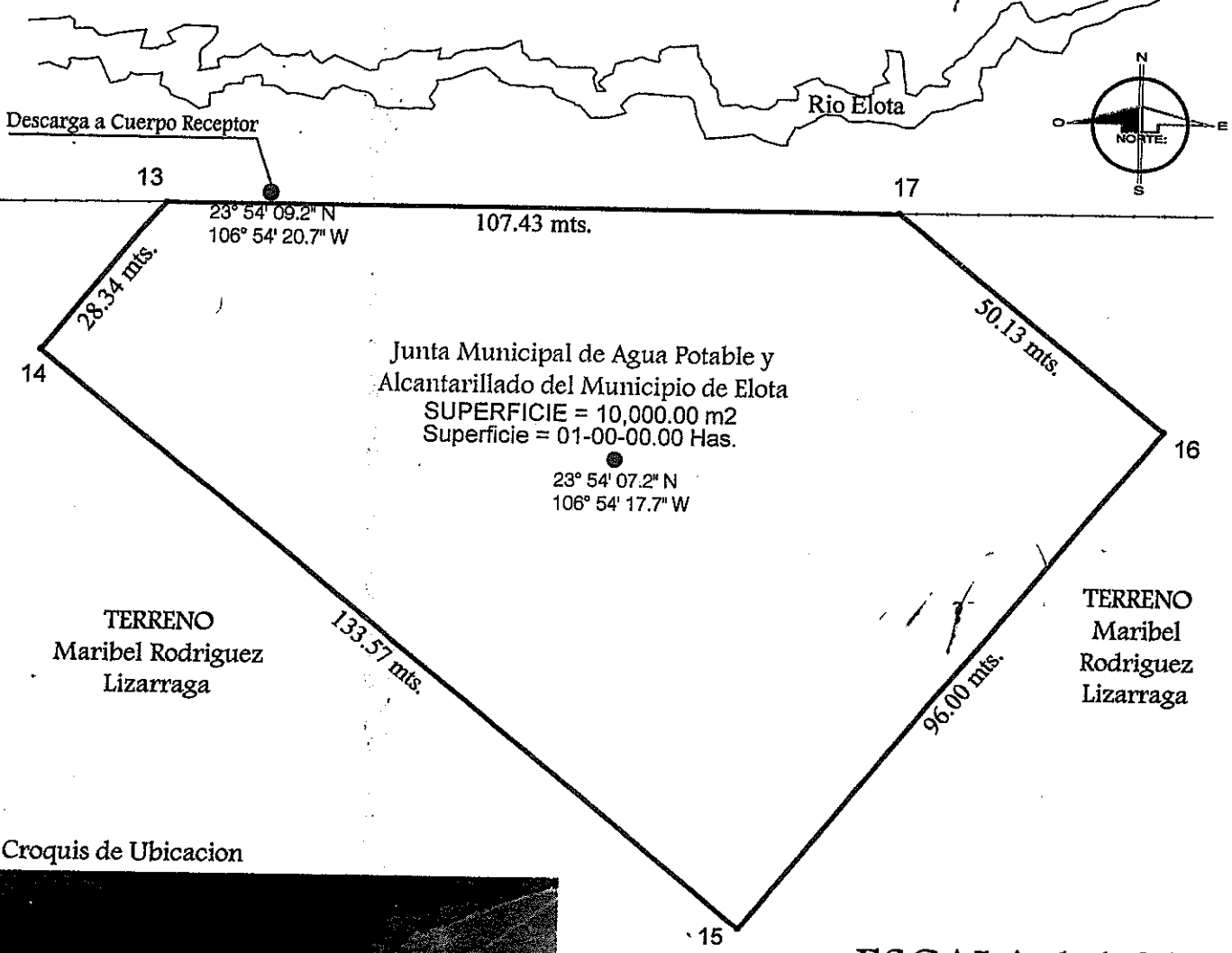

Croquis de Ubicacion



ESCALA. 1:1,000

LA CRUZ, ELOTA, SINALOA A MARZO DEL 2017.

LADO		RUMBO	DISTANCIA	V.	C.O R D E N A D A S	
EST	PV				Y	X
17	16	S 50°57'52.15" E	50.13	16	2,644,734.00	306,087.36
16	15	S 39°02'07.85" W	96.00	15	2,644,702.43	306,126.30
15	14	N 50°57'52.15" W	133.57	14	2,644,627.86	306,065.84
14	13	N 39°02'07.85" E	28.34	13	2,644,711.99	305,962.08
13	17	N 90°00'00" E	107.43	17	2,644,734.00	305,979.93
13	17	N 90°00'00" E	107.43	17	2,644,734.00	306,087.36

SUPERFICIE = 10,000.00 m2

PLANO: DE UN LOTE DE TERRENO EL CUAL LA JUNTA MUNICIPAL DE AGUA POTABLE Y ALCANTARILLADO DEL MUNICIPIO DE ELOTA, ADQUIRIO PARA LA CONSTRUCCIÓN DE FOSA SEPTICA, DESARENADOR Y EMISOR, A LA C. MARIA DOLORES LIZARRAGA ZAMORA, UBICADO EN LA SINDICATURA EL SALTO, EN EL, MUNICIPIO DE ELOTA, ESTADO DE SINALOA.

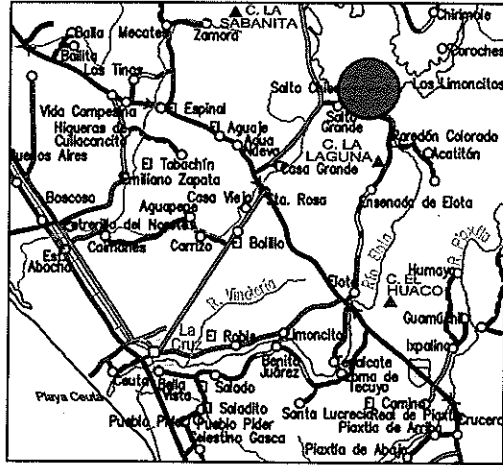

LOCALIZACION

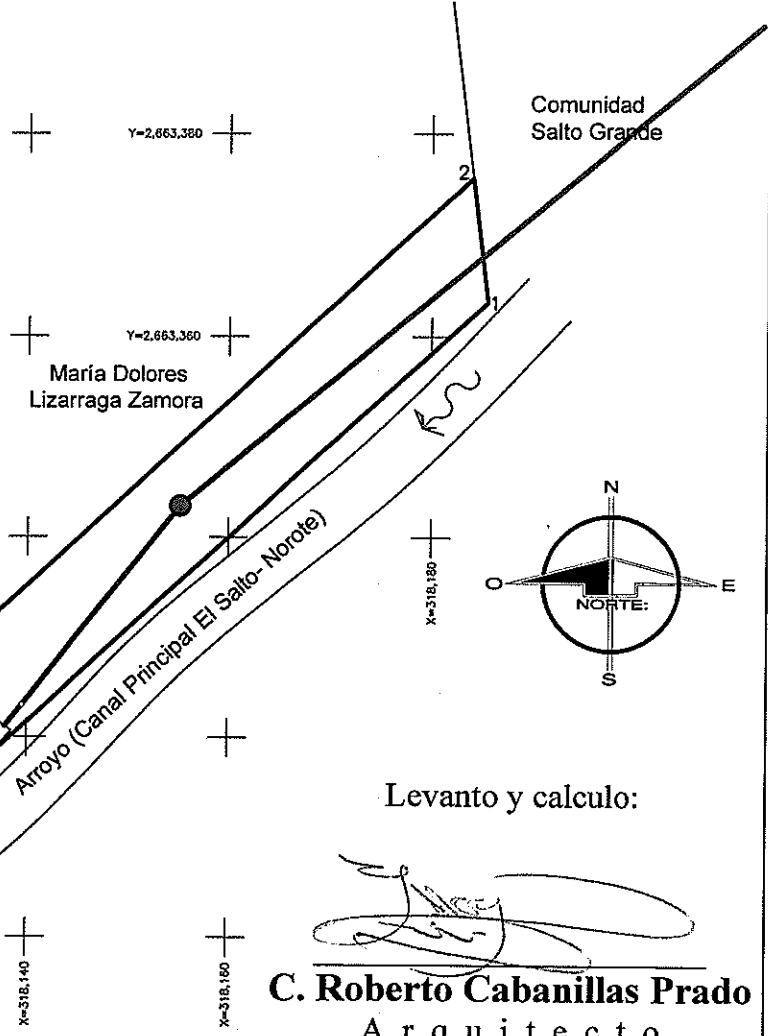

ESC. 1:750

Levanto y calculo:

C. Roberto Cabanillas Prado
Arquitecto
CED. PROF. : 7696458

CUADRO DE CONSTRUCCION						
LADO		RUMBO	DISTANCIA	V	COORDENADAS	
EST	PV				Y	X
				1	2,663,363.4419	318,185.4960
1	2	N 06°53'32.72" W	12.319	2	2,663,375.6719	318,184.0177
2	3	S 47°22'29.34" W	98.255	3	2,663,309.1340	318,111.7220
3	4	S 42°37'30.66" E	10.000	4	2,663,301.7760	318,118.4940
4	1	N 47°22'29.34" E	91.060	1	2,663,363.4419	318,185.4960

SUPERFICIE = 946.574 m²

CROQUIS: QUE MUESTRA LA UBICACION DE LA PLANTA TRATADORA DE AGUAS RESIDUALES EN LA COMUNIDAD DE LOS CAIMANES, MUNICIPIO DE ELOTA, SINALOA.

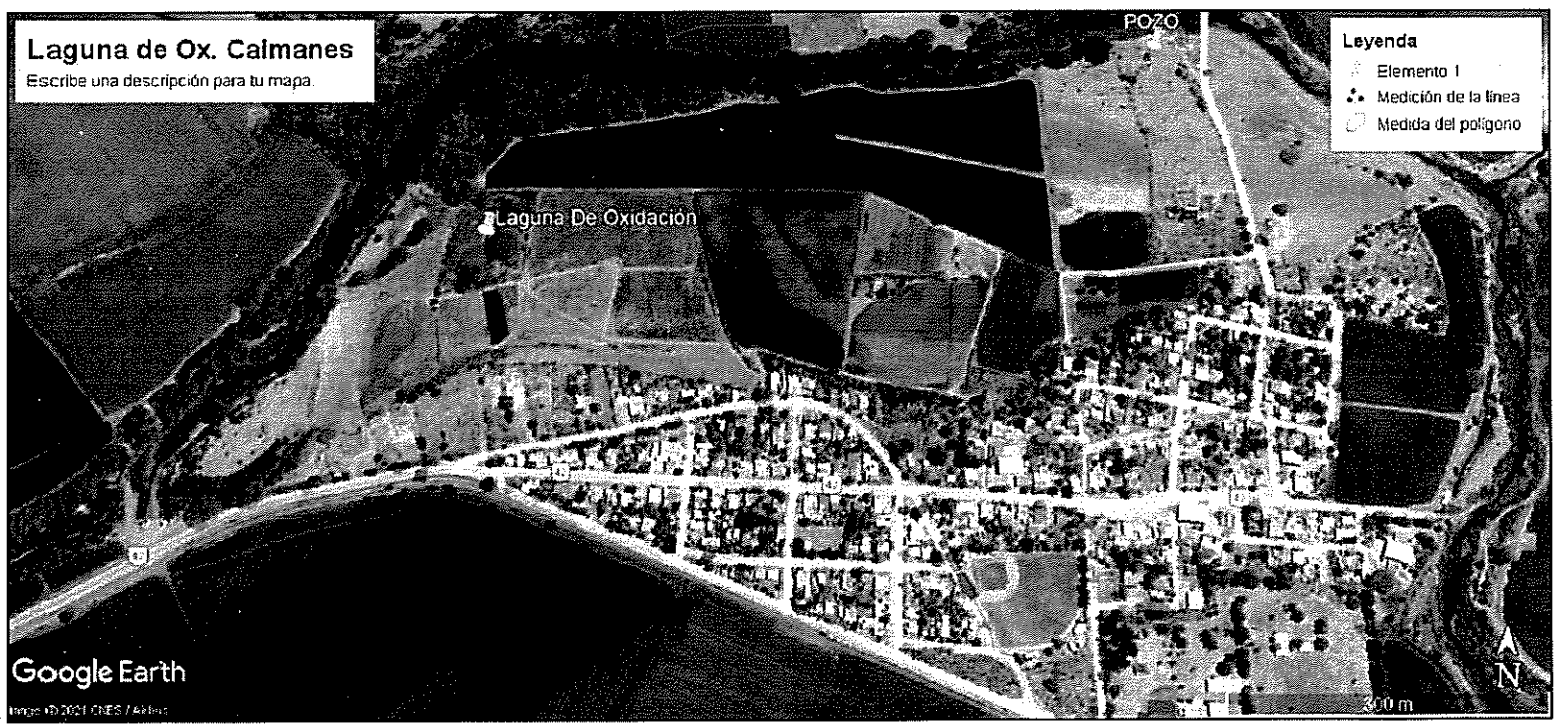
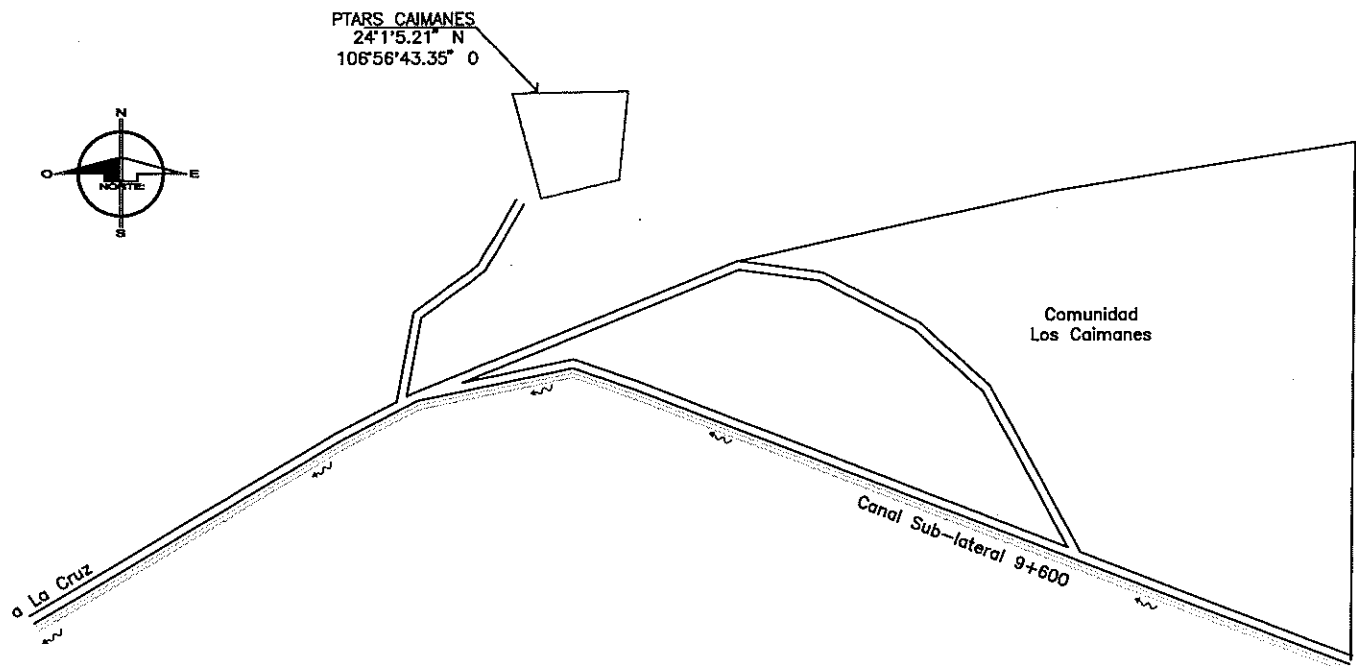

PLANO: DE UN LOTE DE TERRENO EL CUAL LA JUNTA MUNICIPAL DE AGUA POTABLE Y ALCANTARILLADO DEL MUNICIPIO DE ELOTA, ADQUIRIO PARA LA CONSTRUCCIÓN DE POZO PROFUNDO PARA SUMINISTRO DE AGUA POTABLE A LA COMUNIDAD DE CAIMANES, UBICADO EN EL EJIDO CAIMANES, EN EL MUNICIPIO DE ELOTA, ESTADO DE SINALOEA.

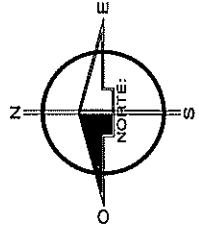
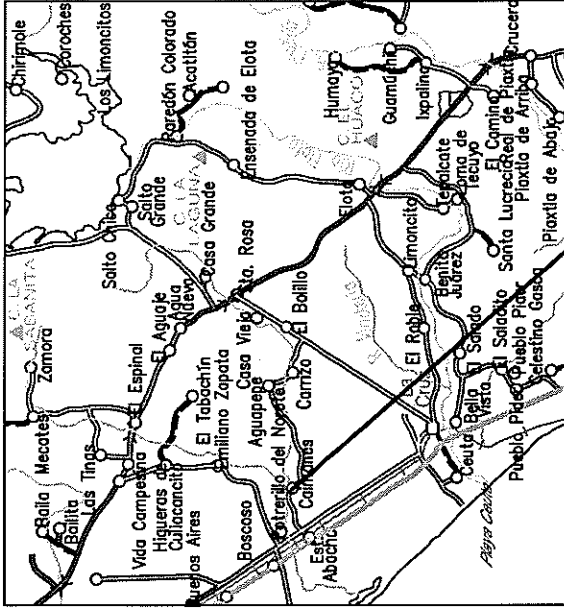
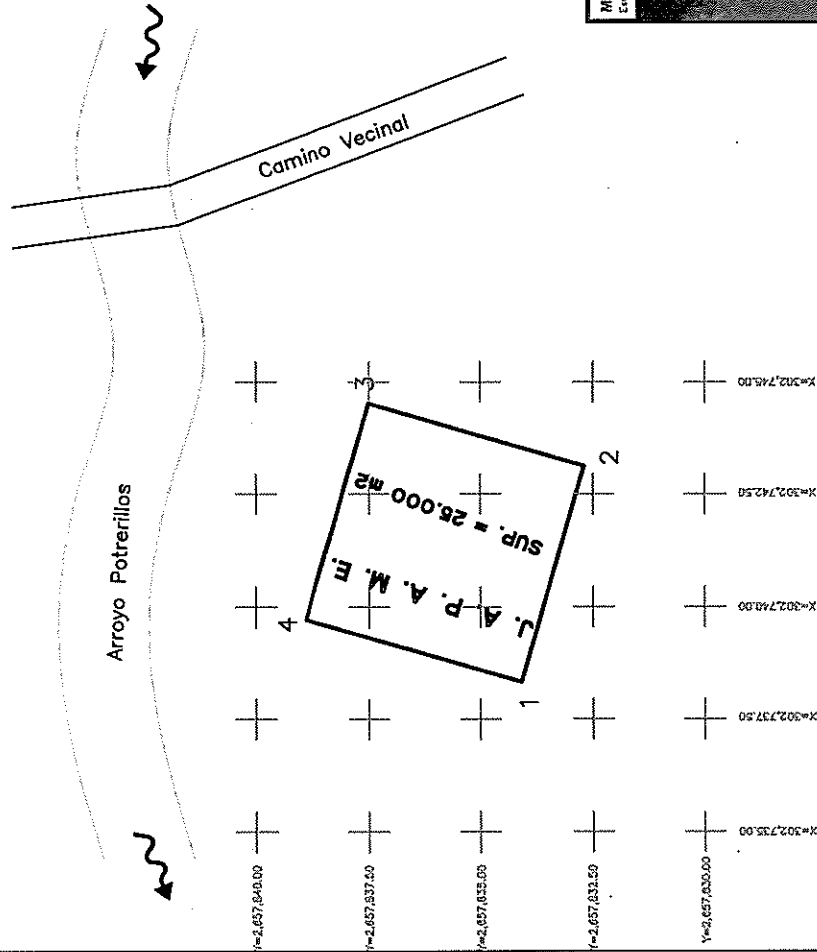

ESC. 1:150

LADO		RUMBO	DISTANCIA	COORDENADAS	
EST	PV			X	Y
1	2	S 75°53'11.69" E	5.000	2,657,834.0973	302,738.3277
2	3	N 16°06'48.31" E	5.000	2,657,832.7096	302,743.1312
3	4	N 73°53'11.69" W	5.000	2,657,836.9009	302,739.7154
4	1	S 16°06'48.31" W	5.000	2,657,834.0973	302,738.3277
SUPERFICIE = 25.000 m2					

CUADRO DE CONSTRUCCION

PLANO: DE UN LOTE DE TERRENO EL CUAL LA JUNTA MUNICIPAL DE AGUA POTABLE Y ALCANTARILLADO DEL MUNICIPIO DE ELOTA, ADQUIRO PARA LA CONSTRUCCIÓN DE TANQUE DE REGULACION PARA DISTRIBUCION DE AGUA POTABLE A LA COMUNIDAD DE CAIMANES, EN EL MUNICIPIO DE ELOTA, ESTADO DE SINALOA.

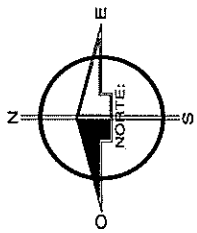
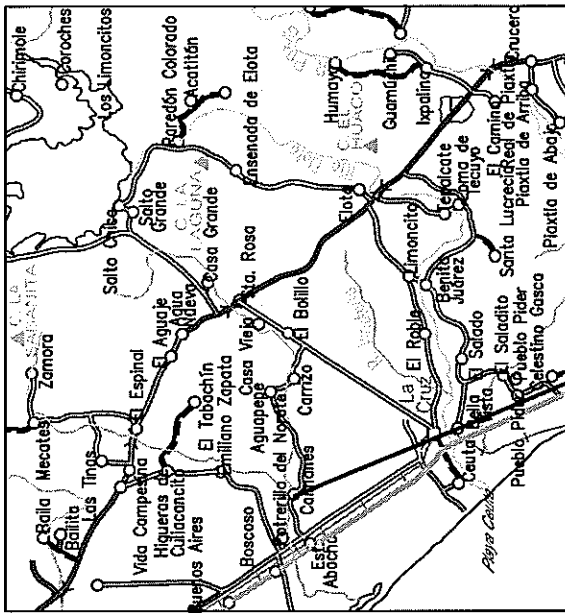
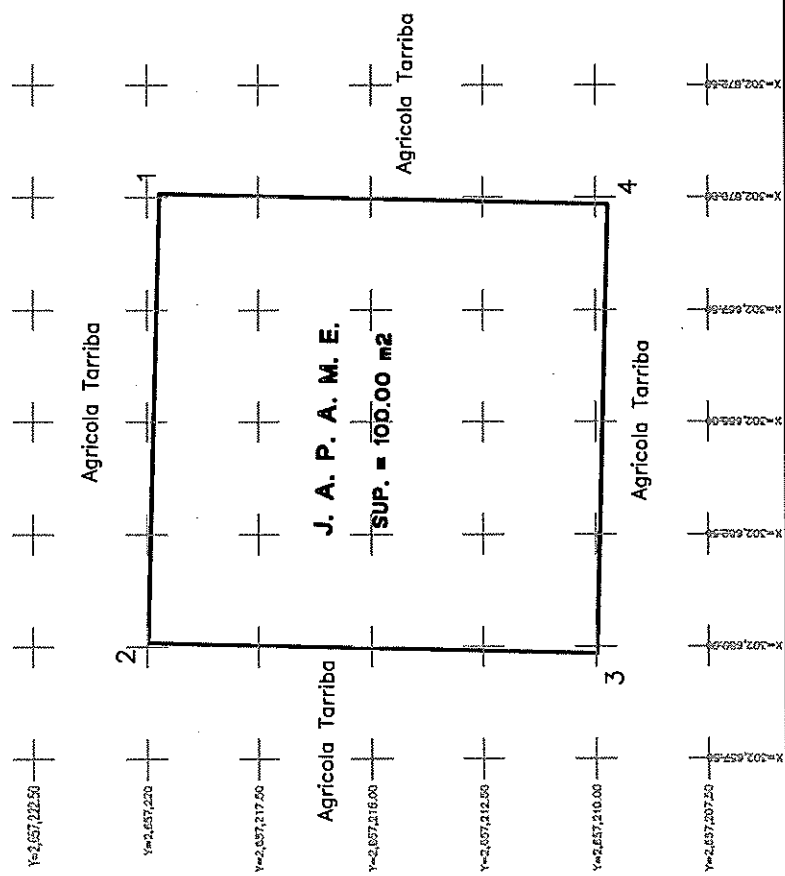

ESC. 1:150

CUADRO DE CONSTRUCCION					
LADO	RUMBO	DISTANCIA	V	COORDENADAS	
EST	PV			Y	X
1	2	N 88°33'42.89" W	1	2,657,219.7286	302,670.0845
2	3	S 01°26'17.11" W	2	2,657,219.9795	302,660.0876
3	4	S 88°33'42.89" E	3	2,657,209.9827	302,659.8367
4	1	N 01°26'17.11" E	4	2,657,209.7318	302,669.8335
			1	2,657,219.7286	302,670.0845

SUPERFICIE = 100.000 m2